University of Alberta Library
0 1620 2127 3832

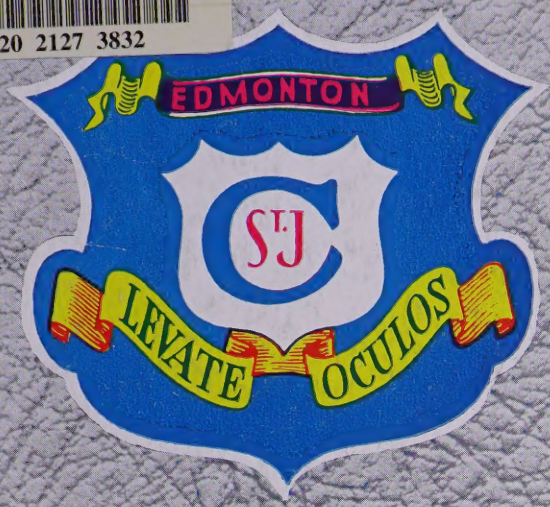

College St. Jean

1947

LE
3
A665
S2
J86
1947
c.2
BSJ
SPECCOLL

Ex Libris
Universitatis
Albertensis

This volume designed and engraved by

HOUSEZ LIMITED

ARTISTS · PHOTOGRAPHERS · LITHO-DESIGNERS · ENGRAVERS

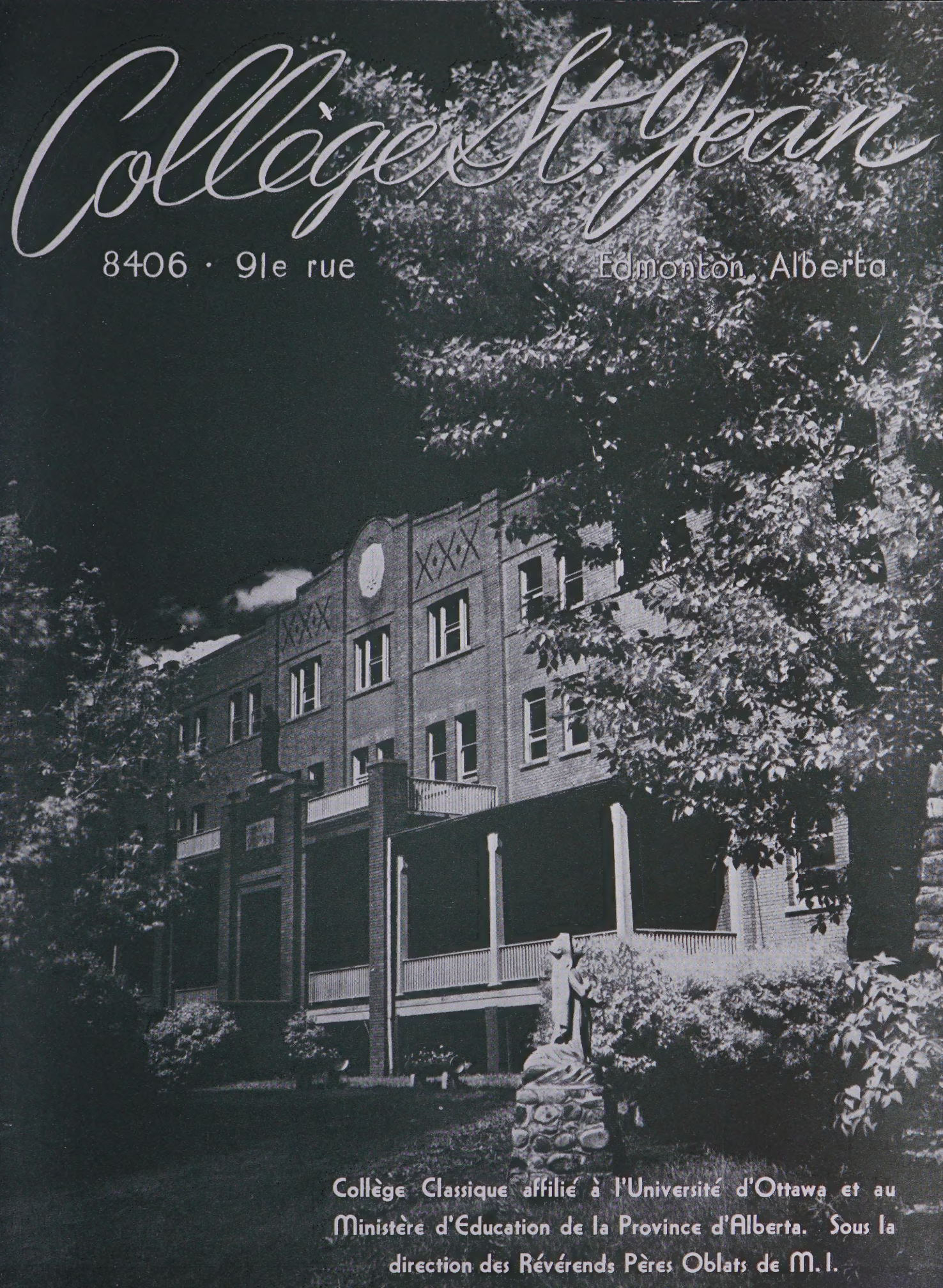

Collège Classique affilié à l'Université d'Ottawa et au Ministère d'Education de la Province d'Alberta. Sous la direction des Révérends Pères Oblats de M. I.

Le SAINT-JEAN, Volume I, No. 9.

"Autorisé comme envoi postal de la deuxième classe. Ministère des Postes, Ottawa."

Bibliothèque Saint-Jean
University of Alberta

Révérend Père V. Gaudet, O.M.I.
Recteur

Bien chers Parents,
Chers Anciens et Amis,

Notre annuaire de 1946-47 se présente dans une toilette toute neuve, la plus élaborée depuis celle de l'annuaire de 1943. L'entreprise d'alors avait été fort remarquée; seule la guerre et ses suites nous ont empêchés de faire aussi grand et aussi beau dans les années subséquentes.

Mais avec la paix revint graduellement la possibilité, pour les écoles et les collèges, de chanter leur fierté étudiante à travers le pays. Grâce à nos nombreux annonceurs, grâce surtout à la tenacité et au dynamisme de R.P. Duhaime qui fut l'âme de cet immense travail, notre annuaire reparaît.

A ceux d'entre vous qui reçurent le "ST. JEAN" dans sa première année d'existence, il servira de numéro de juin, plus substantiel, plus illustré que le journal de nos chers élèves. A tous, parents actuels et futurs, Anciens de tous les âges, amis du clergé et

laics, il entend dire, en images plus que par textes, ce que fut l'année scolaire 1946-47, quel en fut l'esprit, quels furent, sont et resteront nos principaux facteurs de formation intégrale:

Vie religieuse;
Vie intellectuelle;
Vie sociale;
Vie artistique;
Vie sportive;
Vie chez les Anciens.

Cet annuaire du Collège St. Jean, gonflée de tant de Vie, consacrera enfin, de façon définitive, et d'accord avec les autorités majeures de la Congrégation et de l'Archidiocèse, l'appellation collégiale qui figure sur la couverture. Depuis deux ou trois ans, l'on sait qu'une transition s'effectuait: le Juniorat se préparait progressivement à sa mission de vrai collège en Alberta. Puisqu'en septembre prochain, en plus des classes de grammaire et celles des humanités, la Philosophie prendra place au programme, puisque nos futurs prêtres diocésains et que nos professionnels de demain se nourriront, ici même, à la "substantifique moëlle" de la doctrine Thomiste, nous sommes en droit d'échanger le titre de Juniorat pour celui de Collège. Ce mot, plus connu, dira mieux à la population sympathique qui nous entoure notre volonté bien arrêtée de servir les intérêts culturels de notre milieu canadien-français, et partant, de fournir à notre clergé séculier er régulier des sujets bien préparés, à nos paroisses, des chefs qui sauront se dévouer, corps et âme, à la cause des nôtres.

"Dans le nord le collège projeté à Falher viendra bientôt, nous l'espèrons, seconder nos efforts et nous aider à faire là aussi oeuvre catholique et francaise, Ainsi, se compénétrant l'une l'autre, ces deux oeuvres d'éducation dirigées par les Pères Oblats rempliront le mandat que leur assignait, en septembre dernier, le T.R.P. Anthyme Desnoyers, O.M.I., Assistant Général de la Congrégation, dans une missive adressée de Rome au R.P. A. Boucher, Provincial: "Nos Pères auront en main un magnifique instrument de formation religieuse et de culture intellectuelle, qui leur permettra de donner à votre province (religieuse), au clergé séculier, et à l'élite canadienne-française de l'Alberta et de la Saskatchewan, une mentalité fortement catholique et française. Noble et grande mission que la leur! J'espère et souhaite qu'on se montre à la hauteur de cette mission."

ce 6 mai, 1947, en la fête de St. Jean à la Porte Latine, fête patronale du Collège,
V. Gaudet, O.M.I., Recteur.

Appréciez et Enseignez

: **DEPUIS** plusieurs années le Collége Saint-Jean, en plus de son Cours d'études régulier, s'est appliqué à développer chez les élèves le goût des Beaux-Arts. Chaque année ses finissants quittent avec une vaste connaissance de la musique, de la peinture et de l'art dramatique—connaissance dont ils feront bénéficier les autres, lorsqu'ils se seront taillé une place dans le champ d'activités qu'ils auront librement choisi.

: **LECOMITE** des Activités culturelles du Départment Provincial des Affaires Economiques est heureux de profiter de cette occasion pour exprimer son admiration pour le magnifique travail accompli par le personnel du Collège, dans la culture des Beaux-Arts.

: **LES FINISSANTS** de cette année devraient être fiers de leur Alma Mater et avoir une profonde reconnaissance pour la formation qu'ils ont eu l'avantage de recevoir. Nous encourageons fortement tous les élèves, présents et futurs, de profiter pleinement de la culture qui leur est offerte. Ainsi, lorsque leur tour sera venu de se lancer dans le monde, ils seront plus en mesure de contribuer au développement de la culture artistique qui permettra à leurs concitoyens de mieux goûter les beautés de la nature.

CULTURAL ACTIVITIES BRANCH

DEPARTMENT OF ECONOMIC AFFAIRS

EDMONTON

A Notre Nouveau Père Général

LE TRES R. P. LEO DESCHATELETS, O.M.I., L.Ph., D. Th., L.J.C.

Né le 8 mars, 1899, St. Jacques de Montréal.
Oblation Perpétuelle, 19 mars, 1922.
Ordonné Prêtre à Ottawa le 6 juin 1925.
Supérieur du Scolasticat St. Joseph, 24 nov. 1938.
Provincial 21 novembre 1944.
Elu Supérieur Général à Rome, le 1er mai 1947.

HOMMAGES ET RESPECTUEUX
DEVOUEMENT

DU 'COLLEGE ST. JEAN' D'EDMONTON,
ALBERTA

Personnel Enseignant....

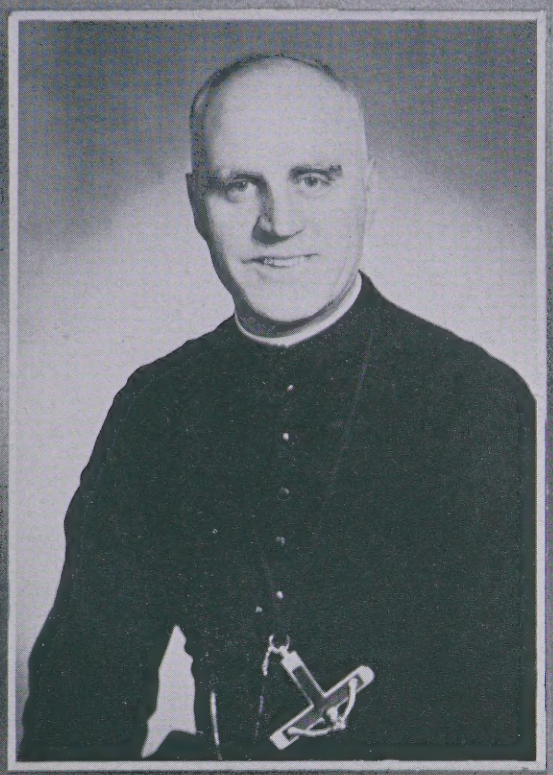

R. P. VALERIEN GAUDET, O.M.I., D.Ph., Lic. Th., B. Péd.
Professeur de latin, de psychologie et de musique.
Deuxième Conseiller extraordinaire du Conseil Provincial
Membre de l'Exécutif de l'A.C.F.A.
Conseiller de S. E. Mgr. Langlois, O.M.I., comme membre de l'Exécutif de l'Association de l'Education Catholique en Alberta.

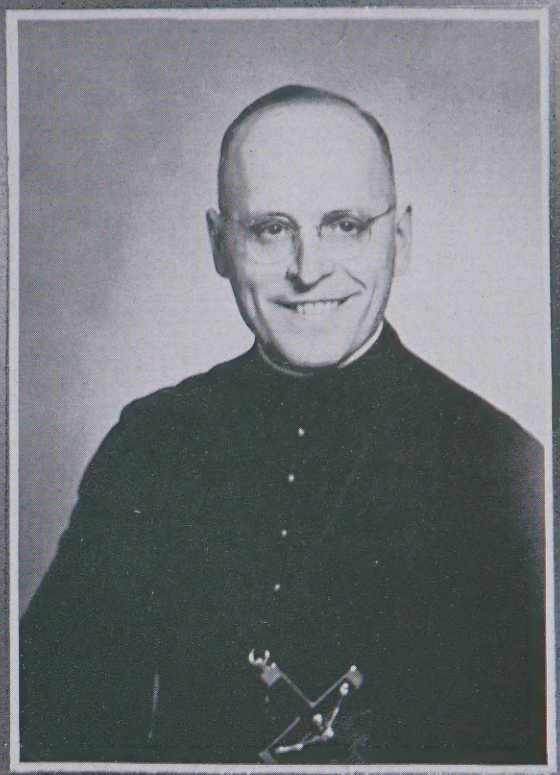

R. P. AMEDEE NADEAU, O.M.I., B.Ph., B.Th.
Premier Assesseur du R. P. Supérieur.
Professeur de latin à divers degrés.
Préfet de Sacristie.
Vicaire dominical à l'Immaculée.
Rédacteur du Codex historicus.
Préposé de la photographie.

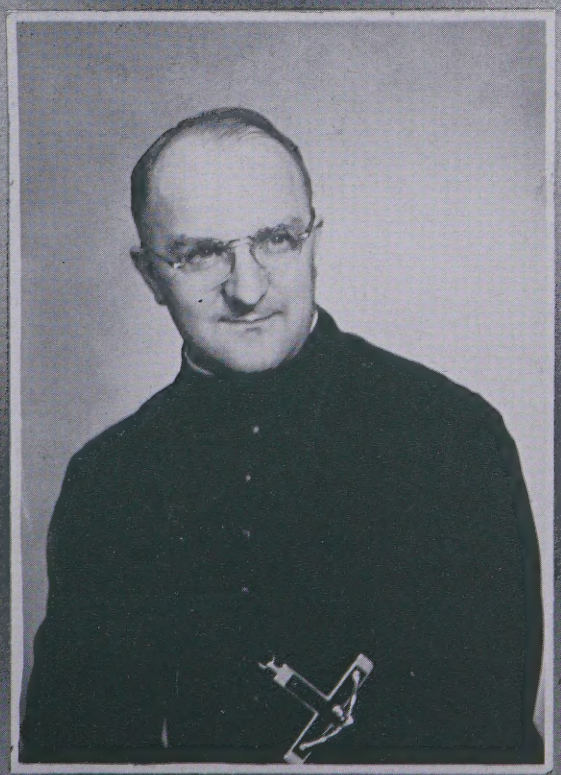

R. P. GILBERT FORCIER, O.M.I., B.A., B.Péd.
Deuxième Assesseur du R. P. Supérieur.
Préfet des Etudes.
Professeur de chimie et de Physique.
Confesseur ordinaire des RR. SS. d'Evron.
Membre du Comité du Concours de Francais.

R. P. ADELARD BEAUCHAMP, O.M.I.
Professeur de francais et d'Apologétique.
Directeur de l'Académie du collège.

R. P. GEORGES LAVOIE, O.M.I., B.Sc.
Professeur de physique, de geométrie et de trigonométrie.
Chapelain dominical des RR. SS. Ursulines.

R. P. LUCIEN PEPIN, O.M.I., B.Ph.
Econome
Professeur de catéchisme.
Directeur de la chorale du collège.
Chapelain de l'Orphelinat O'Connel.

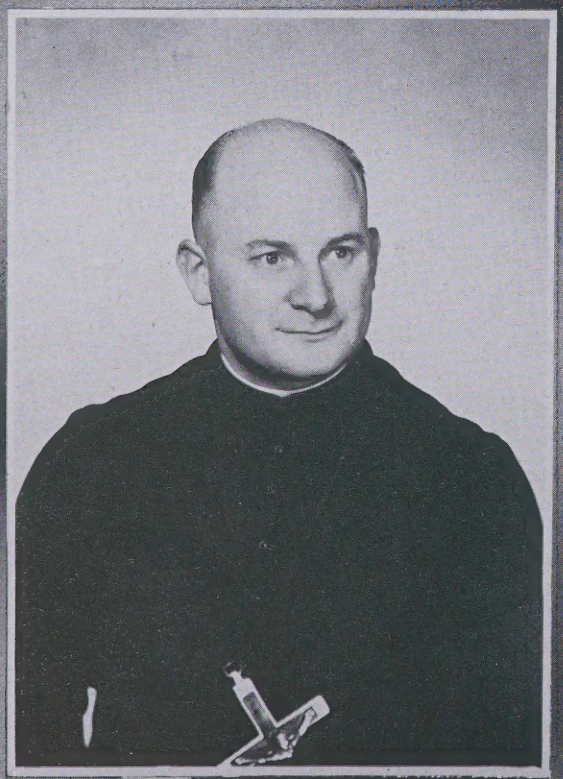

R. P. GEORGES TETREAULT, O.M.I., D.Ph., L.Th.
Professeur d'anglais, d'études sociales et de dessin.

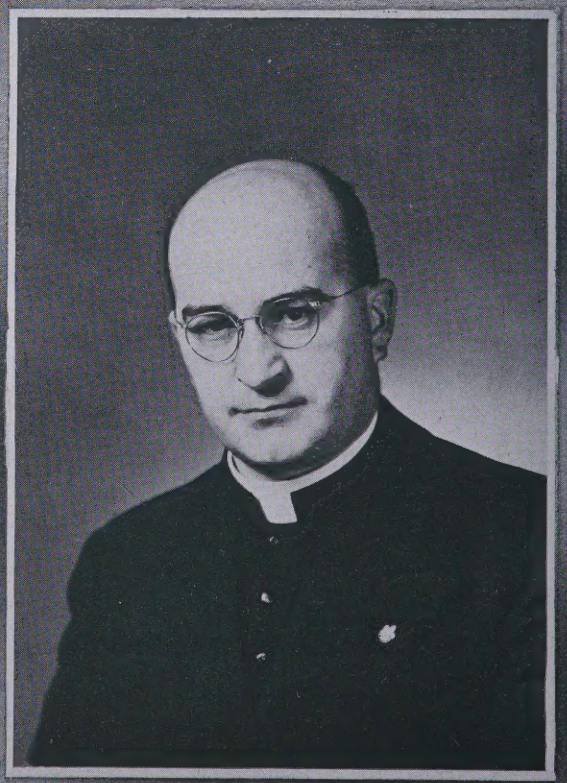

R. P. EMERIC O. DROUIN, O.M.I., B. Péd.
Professeur d'études sociales, de géologie 21, de dramatique et de dactylographie.
Directeur artistique.

R. P. JEAN BELANGER, O.M.I.
Aviseur du journal "Le Saint Jean"
Bibliothécaire.
Secrétaire du R. P. Supérieur.

R. P. JAMES LYNCH, O.M.I.
Professeur d'anglais, de science générale, de musique et de dessin.
Vicaire dominical au Sacré-Cœur.
Organiste.
Directeur de l'orchestre.

R. P. ANTONIO DUHAIME, O.M.I. L.ès Ph. Lic. Th.
Professeur de mathématiques, de latin, d'anglais et de culture physique.
Vicaire dominical au Sacré-Cœur.
Préfet des Jeux.
Premier Assistant-Préfet de Discipline.
Chargé de l'Annuaire.

R. P. FERNAND THIBAULT, O.M.I., M.A., B.Th., B.Ped.
Professeur de psychologie de l'enfance, d'études sociales, d'anglais et d'histoire contemporaine.
Préfet de dortoir.
Secrétaire de l'A.E.C.A. (Association des Instituteurs Catholiques de l'Alberta.)

R. P. JOFFRE POMERLEAU, O.M.I.
Etudiant en pédagogie à l'Université d'Alberta.
Préfet de Discipline.
Professeur d'algèbre et de catéchisme.

R. P. GEORGES CHEVRIER, O.M.I., B.L.
Etudiant en pédagogie à l'Université d'Alberta.
Préfet de dortoir.
Professeur d'études sociales, d'anglais et d'hygiène.

R. P. EDMOND DOUZIECH, O.M.I.
Aumônier de la J.E.C.
Professeur de français et de chant grégorien.
Deuxième Assistant-Préfet de Discipline.
Directeur des Travaux Manuels.
Assistant-Directeur de la J.E.C. diocésaine.

Depuis la fondation du Collège les Rdes Soeurs de La Charité d'Evron se dévouent corps et âme à l'entretien de la cuisine, de la lingerie, de l'infirmerie, et à la propreté générale de la maison.

Révérendes Soeurs:

Joséphine Vaillant, Supérieure depuis le début.
Blanche Couturier, 1ère Assistante.
Henriette Authenac, 2e assistante.
Catherine Bureau.
Joséphine Bureau.
Eugénie Bureau.
Yvonne Laforge.

Elles ont, pour leur prêter main-forte, trois employées:

Mlles: Jeanne Roy, Fort Kent, Alta.
Constance Handfield, Beaumont, Alta.
Annie Wannat, Fort Kent, Alta.

Nos Professeurs de Musique

Mme. Vera Shean,
Prof. de Piano

M. A. C. Wyman,
Prof. de Violin

Mlle. Constance Gagner,
Prof. de Violincelle et de Piano

Nos Dévoués Frères Convers

Fr. Alfred Comeau, O.M.I.

Fr. Antoine Kowalczyk, O.M.I.

Fr. Simon Graitson, O.M.I.

NOS MEDECINS

M. le Docteur Charles Lefébvre, M.D.
Médecin du College

M. le Docteur Philippe Mousseau, M.D.
Chirurgien du college.

Nos Finissants — Classe de Rhétorique

"La Charité nous unit"

LOUIS DESROCHERS
JASPER, ALBERTA

Type: Grand et intelligent, méthodique et élégant. C'est l'athlète accompli: torse d'athlète, jambes d'athlète, et même, pieds d'athlète.
Ambition: Remplacer Bing Crosby pour la prochaine vue prise à Jasper.
Cauchemar: Les Rocheuses, une jeune fille, des rochers, . . .
Lieu préféré: Le sofa du parloir.
Sport favori: Chasser de la barbe invisible.
Manie: Dire des petites choses avec des grands mots.

GERARD MAISONNEUVE
DONNELLY, ALBERTA

Type: Le plus petit mais non le moindre. Sa voix puissante sait se faire entendre dans toutes les discussions.
Ambition: Charroyer sa bedaine dans une brouette.
Cauchemar: Diriger le chant à la chapelle; réformer les Oblats.
Passe-temps: Etudier en dormant et dormir en étudiant.
Sport favori: Inciter de vives discussions sur la psychologie féminine.
Lieux préférés: Les corridors durant l'étude et la cage du téléphone en récréation.

GUY VOISIN
DEBDEN, SASK.

Type: Grand brun de constitution robuste. Entre amis, c'est "TiGuy," pour indiquer la ressemblance avec "Little John" (dans Robin Hood).
Ambition: Devenir aumônier d'un couvent.
Expression favorite: "Batinsse."
Cauchemars: Manquer un lancer; Rencontrer une jeune amie de sa taille.
Propriété: Affinité pour les bons amis et les bonnes. . . choses.

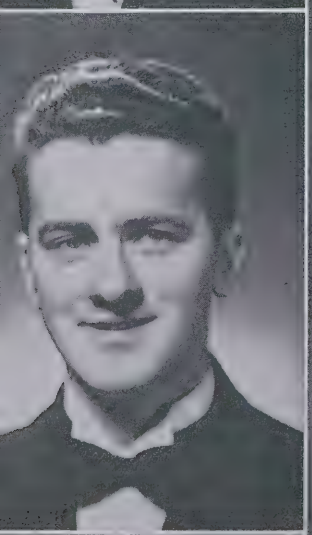

CLEMENT ROUSSEL
ST. OCTAVE DE METIS, QUEBEC

Type: Roux, frisé, robuste et fort, à la démarche de James Cagney.
Ambition: Jouer chez les "Canadiens."
Expression: "Ajoutez-y donc une petite touche classique."
Sport favori: Nettoyer sa pipe.
Livre de chevet: "Les Précieuses Ridicules."
Cauchemar: Répondre longuement au téléphone lorsqu'une jeune fille appelle.

GERARD LABRECQUE
VICTORIA, B.C.

Type: Enthousiaste, énergique, à la chevelure brune et crépue. Il pratique la "critique" en tout temps et en tout lieu.
Sport favori: Faire de la psychologie sur la Jasper.
Manie: Entretenir les ondulations de sa chevelure, à l'étude.
Expressions fréquentes: "Laisse-donc faire. . . T'as le joint. . ."
Obsession: "Ta petite soeur elle?"
Passe-temps: Ecouter une partie le samedi soir pendant l'étude.

MARCEL LANCTOT
GIROUXVILLE, ALBERTA

Type: Petit noir à la barbe "prospère," au tire rare. Plutôt l'homme de beaucoup de conseils que l'homme de bon conseil.
Devise: "Visez haut."
Ambition: (Pape Pie XIII).
Cauchemar: Se faire refuser une sieste.
Sport favori: Péripatétisme.
Livre de chevet: "L'Ordre religieux idéal."
Lieu préféré: Son doux lit.
Expression: "Bénédiction ce soir!

RENE BLAIS
DEBDEN, SASK.

Type: Bien planté et bien musclé, pas trop long ni trop court, énergique de maintien et de démarche, traits nets et virils, espirt critique, étudiant sérieux ayant toujours un bon mot pour tous.
Ambition: Devenir médecin du collège pour accorder le plus de congés possible.
Cauchemar: Assimiler la trigonométrie; les romans.
Lieu préféré: Le couvent de l'Assomption.
Expressions: "Je cré. . Y me semble . . ." "On va dzy faire . . ."

Belles Lettres – "Audaces Fortuna Juvat"

ETIENNE LYNCH: Grade XII.
Pincher Creek, Alberta.

CLEMENT DESPINS: Grade XII.
Calgary, Alberta.

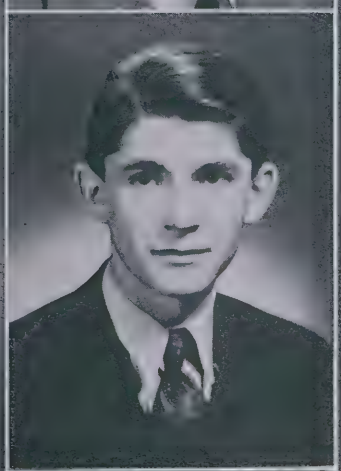

GABRIEL BOULET: Grade XII.
Donnelly, Alberta.

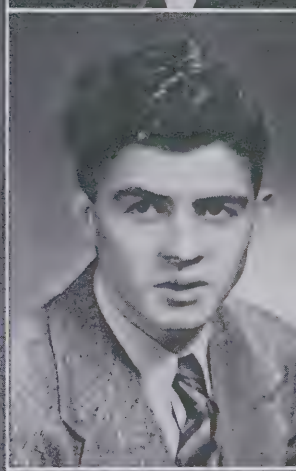

ANTONIO KEROACK: Grade XII.
Edmonton, Alberta.

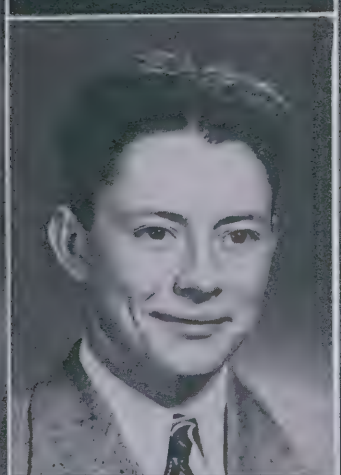

LIONEL BOYER: Grade XII.
Saint-Louis, Saskatchewan.

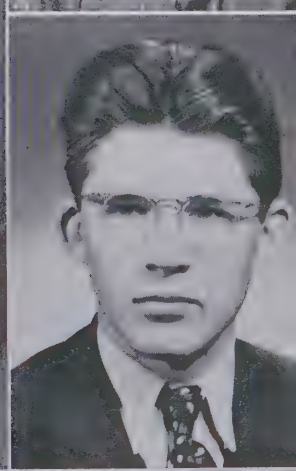

ELPHEGE BOULET: Grade XII.
Donnelly, Alberta.

PAUL LABRIE: Grade XII.
Fort Kent, Alberta.

L'autobus "Bonnie Doon" qui fait la navette entre la 100e rue-Jasper et le Collège.

Versification... "POSSUNT QUIA VIDENTUR POSSE"

DANIEL LAFRANCE:
GRADE XII
Delmas, Saskatchewan.

PAUL PARISEAU:
GRADE XII
Edmonton, Alberta.

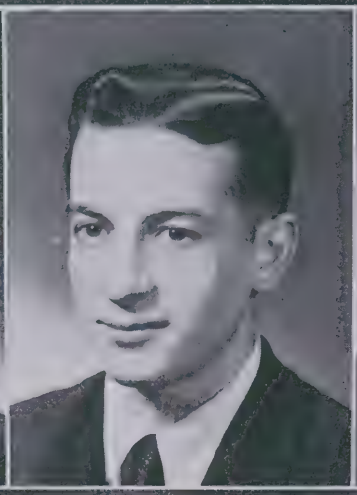

ROLAND COLBERT:
GRADE XII
S. Makwa, Saskatchewan.

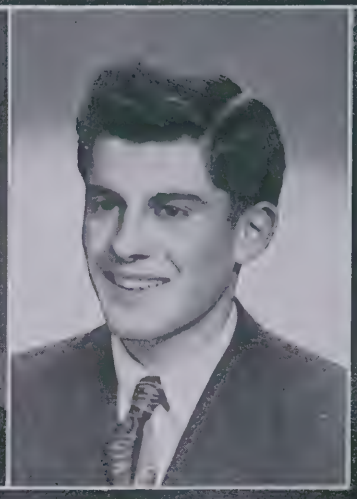

LUCIEN GARON:
GRADE XII
Prince Albert, Sask.

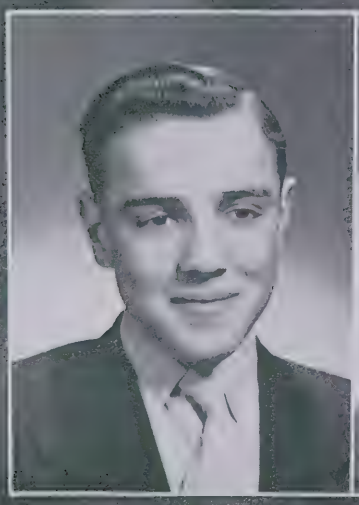

DENIS HEBERT:
GRADE XI
Vimy Ridge, Alberta.

MAURICE GOUTIER:
GRADE XII
Kokmee P.O., Alberta.

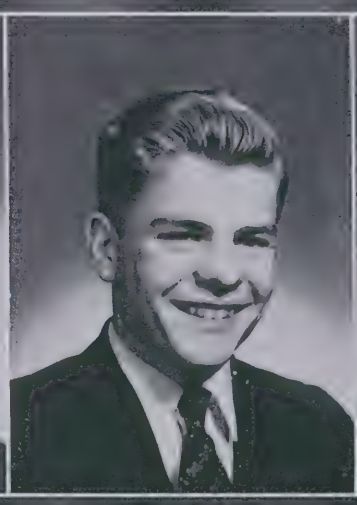

CHARLES EMILE JOLY:
GRADE XII
St. Paul, Alberta.

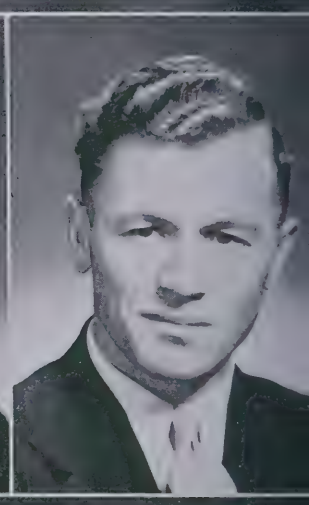

ROGER FORTIER:
GRADE XI
Denden, Saskatchewan

DOLLARD DESMARAIS:
GRADE XI
St. Paul, Alberta.

AUGUSTE CHAMPAGNE:
GRADE X
Morinville, Alberta.

BERNARD MONTPETIT:
GRADE XII
Legal, Alberta.

Méthode..."NON MULTA SED MULTUM"

JULIEN TREMBLAY:
GRADE X
Edmonton, Alberta.

GEORGES BEAUCHEMIN:
GRADE XI
Holyoke, Alberta.

ALPHONSE BREAULT:
GRADE XII
Picardville, Alberta.

RODOLPHE RICHER:
GRADE XI
Edmonton, Alberta.

MAURICE JOLY:
GRADE XI
St. Paul, Alberta.

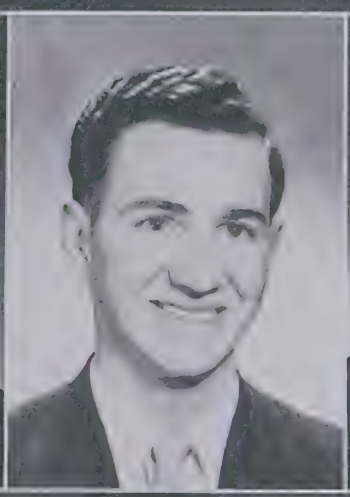

ROGER RICHARD:
GRADE XI
Delmas, Saskatchewan.

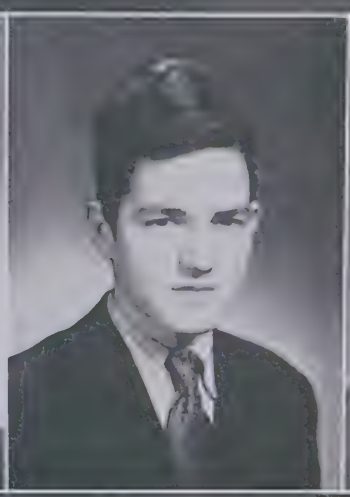

LOUIS PRINCE:
GRADE X
Leask, Saskatchewan.

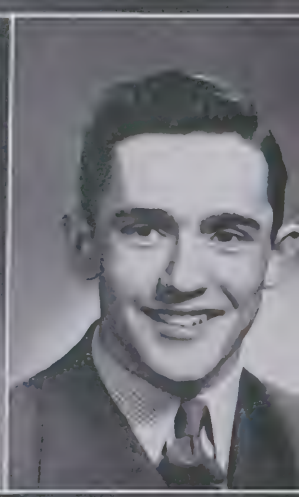

DANIEL PERRAS:
GRADE XI
Morinville, Alberta.

RAYMOND PAGÉ:
GRADE XI
Prince Albert, Sask.

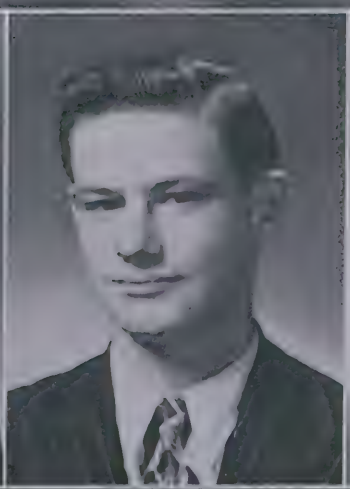

MARC MEUNIER:
GRADE XI
Morinville, Alberta.

FERNAND CROTEAU:
GRADE XII
Fort Kent, Alberta.

ROLAND DUBORD:
GRADE X
Edmonton, Alberta.

Syntaxe . . . . . .

Raymond Ca[illegible]
Grade XI.
Batoche, [illegible]

Jean Louis Thibault:
Grade IX.
Tangent, Alta.

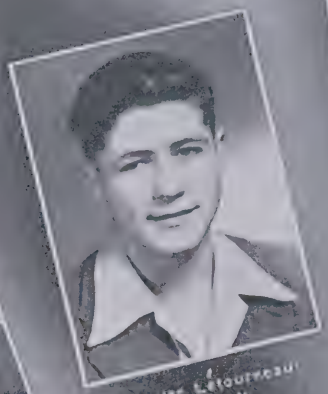

Laurier Létourneau:
Grade X.
Morinville, Alta.

Laurier Gobeil:
Grade X.
Beaumont, Alta.

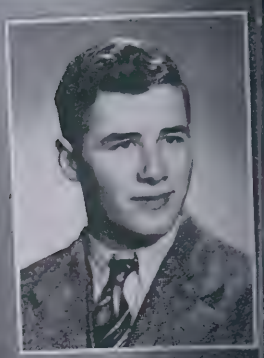

Roland St. Louis:
Grade XII.
Picardville, Alta.

Raoul Coulombe:
Grade IX.
Legal, Alta.

Gilbert Garon:
Grade IX.
Prince Albert, Sask.

Emile Prince:
Grade X.
Leask, Sask.

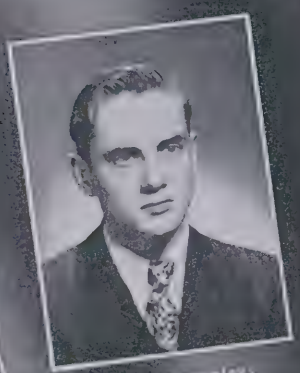

Lucien Tremblay:
Grade X.
Edmonton, Alta.

Rémi Rouleau:
Grade X.
Donnelly, Alta.

[illegible] Beaudin:
Grade IX.
[illegible] Alta.

Maurice Bouillet:
Grade X.
Meadow Lake, Sask.

Mathias Tellier:
Grade IX.
Morinville, Alta.

Louis Morin:
Grade IX.
Edmonton, Alta.

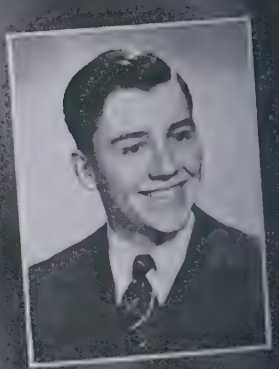

Joseph Jeanneau:
Grade X.
Peterson, Sask.

. . "HILAREM DATOREM DILIGIT DEUS"

Gilles Bouchard:
Grade X.
Fort Kent, Alta.

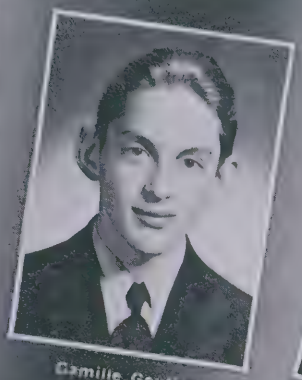

Camille Goutier:
Grade X.
Vermilion, Alta.

Raymond Hamel:
Grade X.
Donnyville, Alta.

Gilles Verret:
Grade XI.
Battleford, Sask.

Raymond Tailleur:
Grade X.
Morinville, Alta.

Gerard Page:
Grade XI.
Prince Albert, Sask.

Jean Cloutier:
Grade X.
Donnelly, Alta.

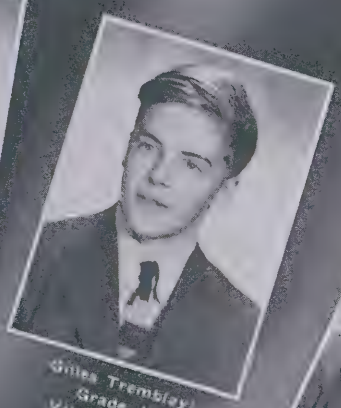

Gilles Tremblay:
Grade X.
Victoire, Sask.

Emile Magnan:
GradeX.
Beaumont, Alta.

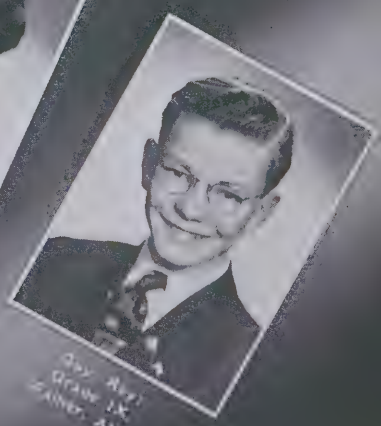

Guy Asp:
Grade IX.
Edmonton, Alta.

Levi Cloutier:
Grade X.
Donnelly, Alta.

Maurice Legris:
Grade IX.
Edmonton, Alta.

Leo Gaudet:
Grade X.
Plamondon, Alta.

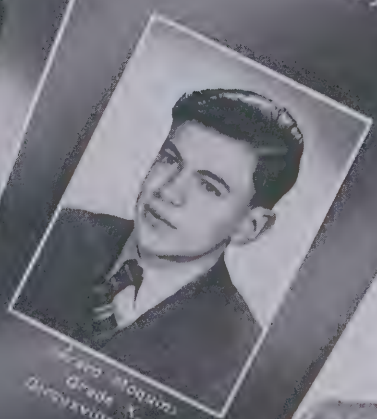

Fred Hogan:
Grade X.
Donnyville, Alta.

Marcel Landry:
Grade X.
Vimy, Alta.

Elémento Latino.....

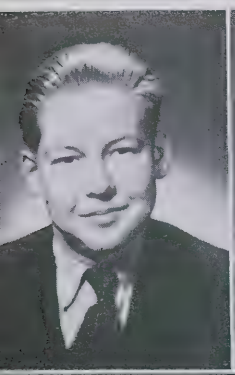

Gérald Gobeil:
Grade IX.
Le Duc, Alta.

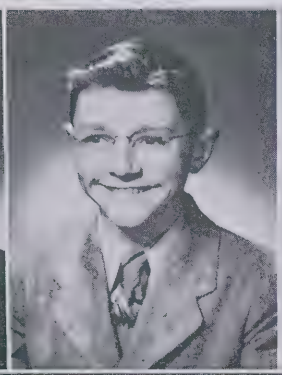

Arthur Belhumeur:
Grade IX.
St. Albert, Alta.

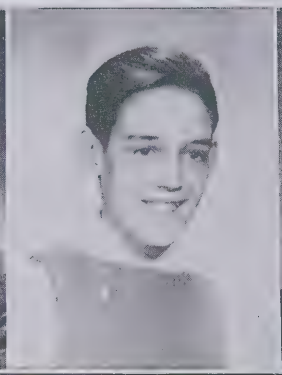

Maurice Leclaire:
Grade IX.
Edmonton, Alta.

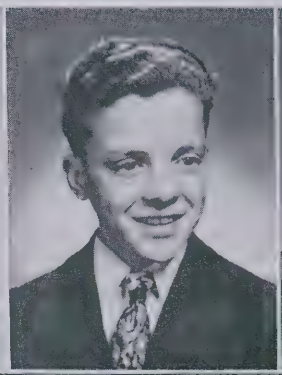

Noël Beaudry:
Grade IX.
Edmonton, Alta.

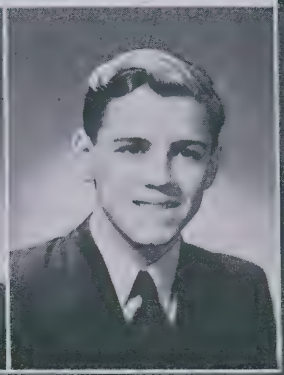

Edouard Allarie:
Grade IX.
Jarvie, Alta.

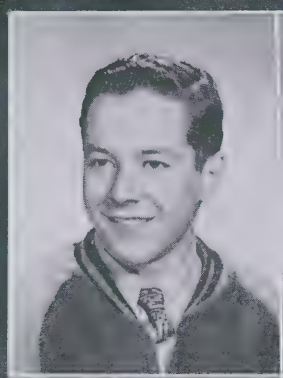

René Trudel:
Grade IX.
Red Deer, Alta.

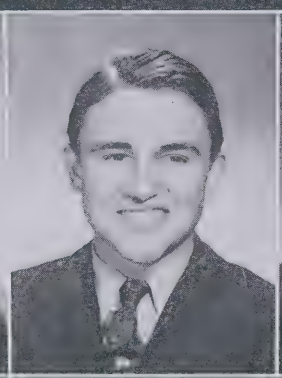

Lucien Tellier:
Grade XII.
Morinville, Alta.

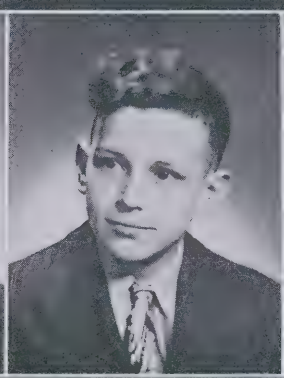

Michel Morin:
Grade VIII
Edmonton, Alta.

Marcel Béland:
Grade IX.
Donnelly, Alta.

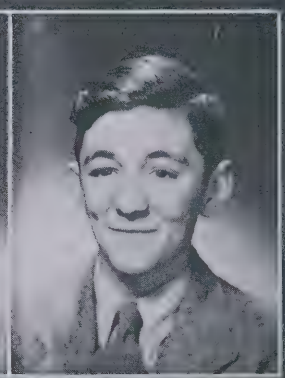

Jules Gauvreau:
Grade VIII
St. Paul, Alta.

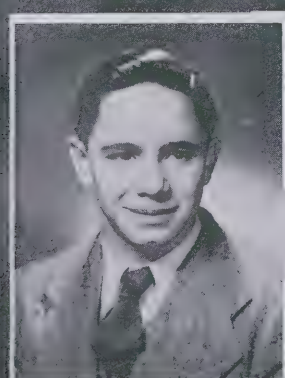

Pierre Cloutier:
Grade IX.
Donnelly, Alta.

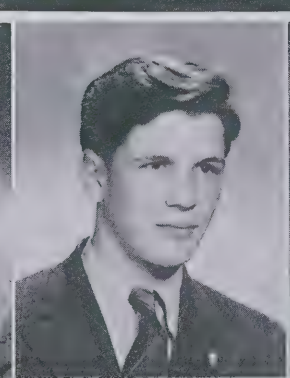

Elphège Lamoureux:
Grade IX.
Donnelly, Alta.

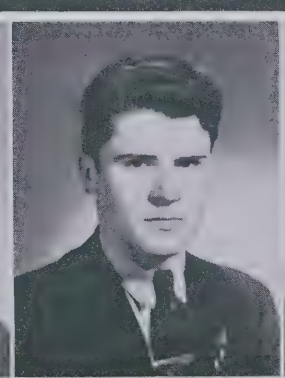

Lucien Ouellette:
Grade IX.
Legal, Alta.

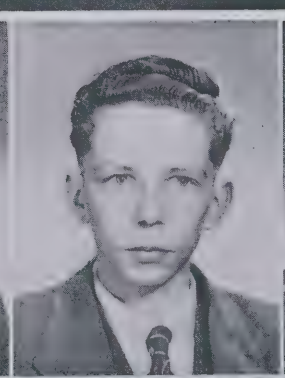

Rosario Maure:
Grade IX.
Falher, Alta.

Marcel Gagné:
Grade IX.
St. Paul, Alta.

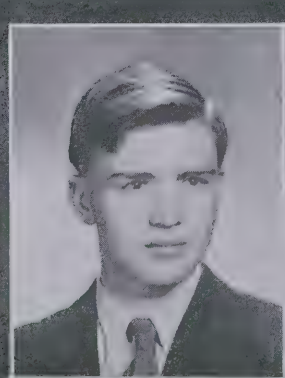

Roger Maisonneuve:
Grade IX.
Donnelly, Alta.

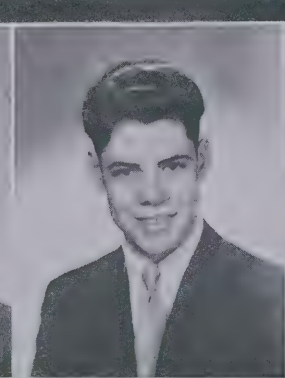

Olivier Poudrier:
Grade X.
Edmonton, Alta.

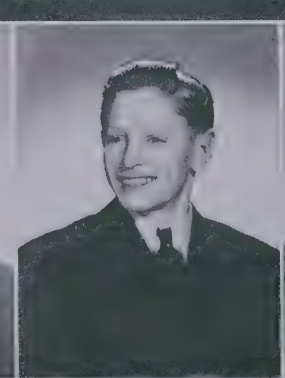

Gérald Prince:
Grade IX.
Paradise Hill, Sask.

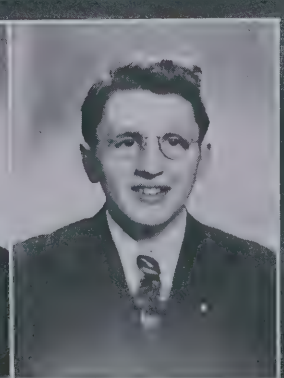

Guy Fontaine:
Grade X.
Edmonton, Alta.

..... "LA LUMIERE DE DEMAIN"

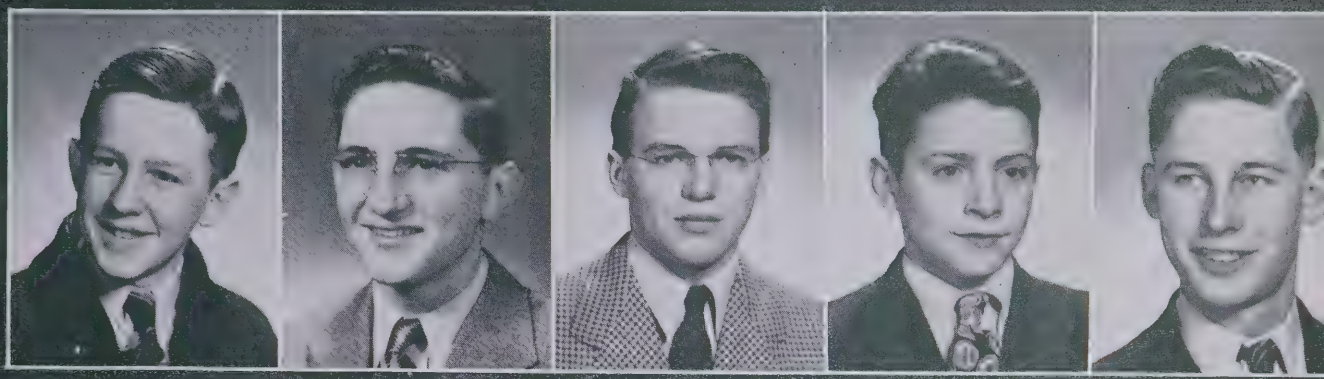

Simon Lizée:
Grade XI.
Meadow Lake, Sask.

Jean Dussault:
Grade IX.
Vimy, Alta.

Victor Béland:
Grade IX.
Donnelly, Alta

Richard Béniels:
Grade IX.
Edmonton, Alta.

Armand Provençal:
Grade IX.
Vimy, Alta.

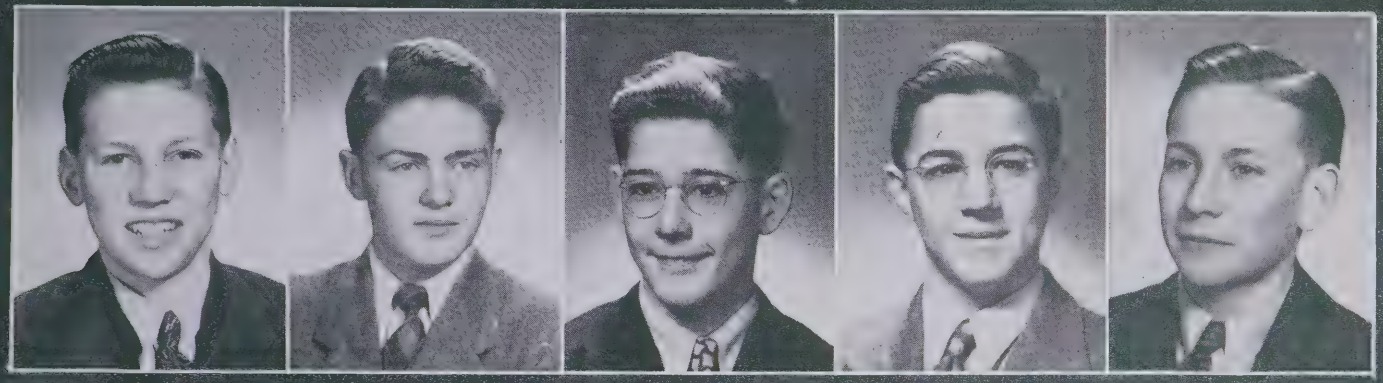

Jean Louis Laporte:
Grade IX.
Bonnyville, Alta.

Arthur Maisonneuve:
Grade IX.
Donnelly, Alta.

Roland Brassard:
Grade IX.
Paradise Hill, Sask.

Roger Allarie:
Grade X.
Jarvie, Alta.

Marcel Perron:
Grade IX.
St. Paul, Alta.

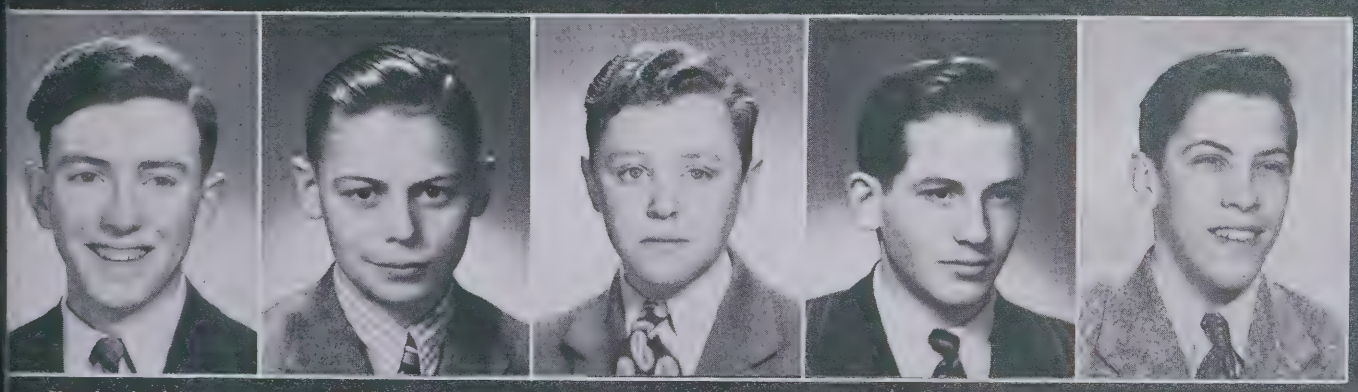

Maurice Lorieau:
Grade IX.
Legal, Alta.

Gaston Curial:
Grade XII
Morinville, Alta.

Jean Paul Loiselle:
Grade IX.
Picardville, Alta.

Félix Gaumont:
Grade IX.
Edmonton, Alta.

Jocelyn Dumet:
Grade IX.
Bonnyville, Alta.

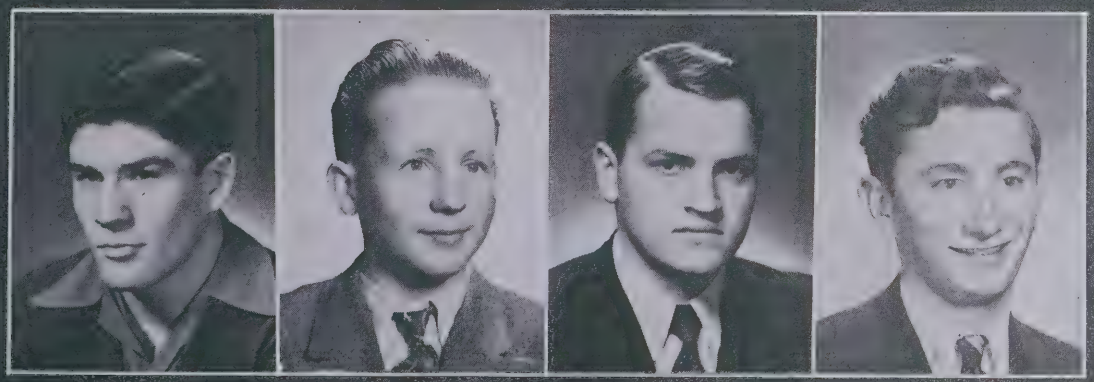

Joseph Couture:
Grade IX.
McMurray, Alta.

Jean Paul Mathieu:
Grade IX.
Giscome, B.C.

Raymond Hermary:
Grade X.
Red Deer, Alta.

Jean Blaquière:
Grade IX.
Edam, Sask.

Eléments Français.....

GEORGES ESPINOSA MIRELES: GRADE XII.
Mexico, Mexique.

XAVIER ESPINOSA MIRELES: GRADE VIII.
Mexico, Mexique.

JACQUES ESPINOSA MIRELES: GRADE XI.
Mexico, Mexique.

ROGER GAUDART: GRADE VIII.
Lac Magloire, Alta.

RAYMOND LEGRIS: GRADE VIII.
Edmonton, Alta.

LIONEL MEUNIER: GRADE VIII.
Edmonton, Alta.

NORMAND MERCIER: GRADE VIII.
Legal, Alta.

ATTO LÉTOURNEAU: GRADE VIII.
Morinville, Alta.

BERNARD LAPIERRE: GRADE VIII.
Bonnyville, Alta.

LOUIS LAMOTHE: GRADE VIII.
McLennan, Alta.

LUCIEN GIROUX: GRADE VIII.
Donnelly, Alta.

RAYMOND KREMER: GRADE IX.
Villeneuve, Alta.

RICHARD GIRARD: GRADE VIII.
Chauvin, Alta.

HECTOR LACHAPELLE, GRADE VIII.
Milden, Sask.

LÉON GENDRE: GRADE VIII.
Erskine, Alta.

ROLAND GÉLINAS: GRADE IX.
Ruttard, B.C.

GEORGES GAUDET: GRADE VIII.
N. W. B.C.

RÉAL GAUTHIER: GRADE VIII.
Saskatoon, Sask.

ROLAND CHALIFOUR: GRADE VIII.
Léoville, Sask.

ROGER RIVET: GRADE VIII.
Vimy, Alta.

GÉRALD BARRÉ: GRADE X.
Rosedale, Alta.

RICHARD TÉTREAULT: GRADE IX.
Detroit, U.S.A.

ROBERT SAUNDERS: GRADE IX.
Prince Albert, Sask.

PHILIPPE TOUPIN: GRADE IX.
Legal, Alta.

"AGE QUOD AGIS!"

GUY PARISEAU: GRADE VIII.
Edmonton, Alta.

GUY POMERLEAU: GRADE VIII.
Red Deer, Alta.

CONRAD RICHARD: GRADE VIII.
Delmas, Sask.

KENNETH BRASSARD: GRADE IX.
Coal Valley, Alta.

ROLAND VEILLETTE: GRADE IX.
Prince Albert, Sask.

JÉROME SALIGO: GRADE VIII.
Villeneuve, Alta.

RAYMOND SELLER: GRADE IX.
Edmonton, Alta.

EMILE SOETAERT: GRADE IX.
Villeneuve, Alta.

LUCIEN MONTPETIT: GRADE VIII.
Legal, Alta.

HENRI BOURGEOIS: GRADE VIII.
St. Albert, Alta.

GILLES GAMACHE: GRADE VIII.
Maillardville, B.C.

LÉVI BOURGEOIS: GRADE VIII.
St. Albert, Alta.

RAYMOND BOURASSA: GRADE XI.
Peace River, Alta.

HENRI BOUCHARD: GRADE VIII.
Legal, Alta.

ANDRÉ DARGIS: GRADE VIII.
Bonnyville, Alta.

ANDRE CROTEAU: GRADE VIII.
Bonnyville, Alta.

MARCEL FERRON: GRADE IX.
Jack Fish Lake, Sask.

PHILIPPE ETATA: GRADE VIII.
Fort Providence, N.W.T.

MARCEL MONTPETIT: GRADE VIII.
Legal, Alta.

GILBERT LAVALLÉE: GRADE VIII.
Edmonton, Alta.

LEON THIVIERGE: GRADE VIII.
Edmonton, Alta.

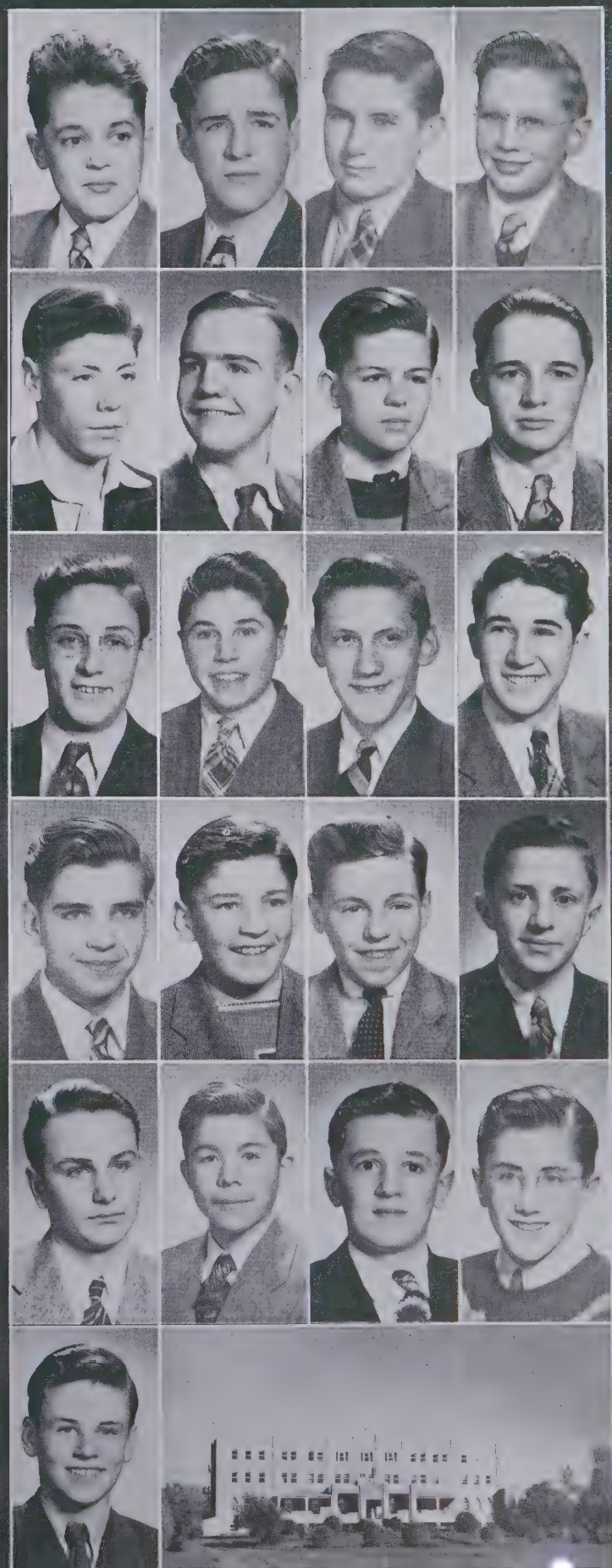

Vie Religieuse . . . . . .

Par la Méditation . . .

Après la prière du matin, à 6.20, une méditation d'une douzaine de minutes, à la salle d'étude, par le Père Supérieur.

Par la Messe . . .

. . "Le Centre de toute journée chrétienne étudiante" . . . "la Messe." En semaine, à 6.30 a.m. Les lundis et jeudi, messe avec cantiques appropriés sous la direction d'un des grands . . . le mardi et vendredi, messe dialoguée en Latin; les mercredi et samedi, messe dialoguée en français.

Par L'Evangile . . .

Le dimanche grand'-messe à 7.30. Le Père Supérieur, après l'Evangile, y fait le prône, annonçant les évènements liturgiques et scolaires de la semaine. Puis c'est le sermon par un des Pères.

Prier sur de la Beauté....

Au fond de la chapelle une équipe de la schola sous la direction d'un élève, exécute la "propre" de chaque grand'messe. Notre petit "Casavant", — authentique — accompagne délicatement la mélodie grégorienne.

Le 17 février, 1947, fête des Oblats, la chorale dirigée par Louis Desrochers, un rhétoricien, chante la messe à deux voix de l'abbé Brun. Beau succès.

SACERDOS ET VICTIMA

Une semaine par année lors de la Campagne Etudiante annuelle, Mgr. l'Archevêque nous permet la messe "face au peuple", comme au temps des Catacombes.

S'unir pour Prier.....

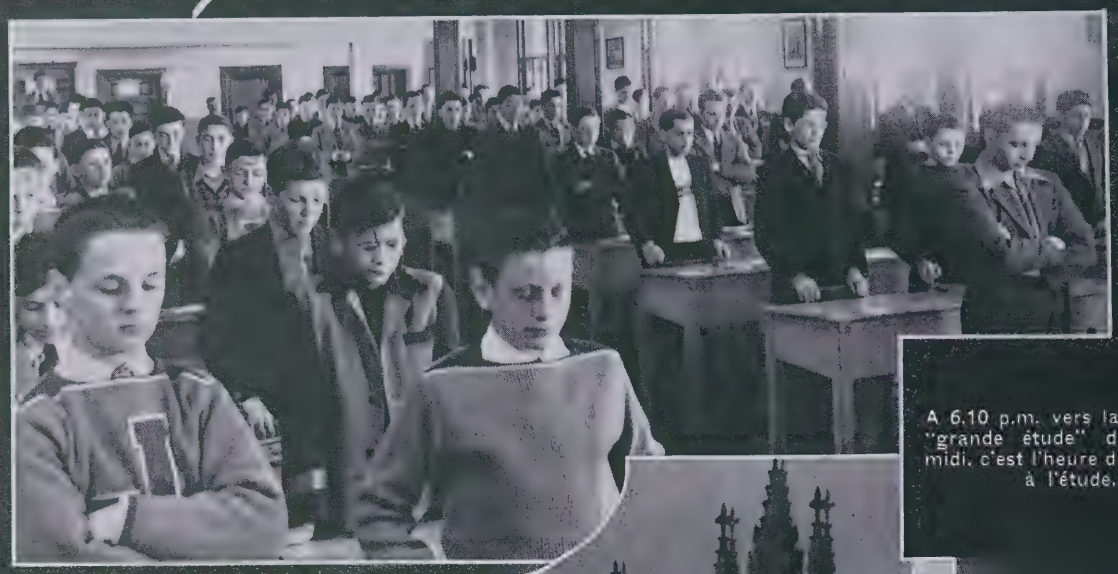

A 6.10 p.m. vers la fin de la "grande étude" de l'après-midi, c'est l'heure du chapelet à l'étude.

Puis c'est la Bénédiction du St. Sacrement, les jeudi, samedi et dimanche soir, à 6.15.

Ou bien c'est un cinq minutes de visite "livré" à Jésus-Hostie, avant le souper, alors que les Pères font l'oraison à la chapelle.

Service de L'Autel....

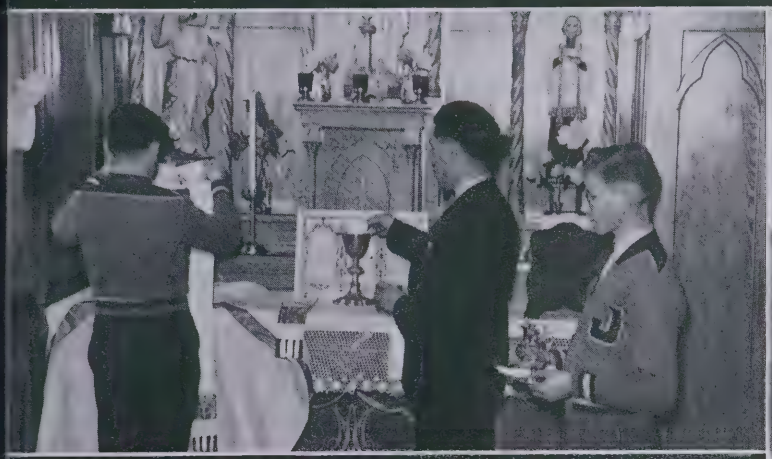

LES SACRISTAINS SE PARTAGENT LA BESOGNE DE PRÉPARER LES AUTELS POUR LES MESSES DU MATIN.

LA "GRANDE PRATIQUE" DES SERVANTS POUR LA GRAND'MESSE DOMINICALE.

QUELQUES EVENEMENTS RELIGIEUX

1. LA CRÊCHE DE NOËL.
2. LE REPOSOIR DU JEUDI-SAINT.
3. ÉLÈVES DE DEUXIÈME ANNÉE QUI REÇURENT LEUR LEUR CROIX DE JUNIORISTE.
4. BANQUET DU 25e ANNIVERSAIRE EN 1936, PRÉSIDE PAR NOTRE GRAND DISPARU, SON ÉMINENCE LE CARDINAL VILLENEUVE, O.M.I.
5. LE REPOSOIR DE LA FÊTE-DIEU DANS LA COUR.

Dévotion Mariale....

La madonne à l'enfant joufflu à la porte du réfectoire.

La "Grotte" du frère Antoine.

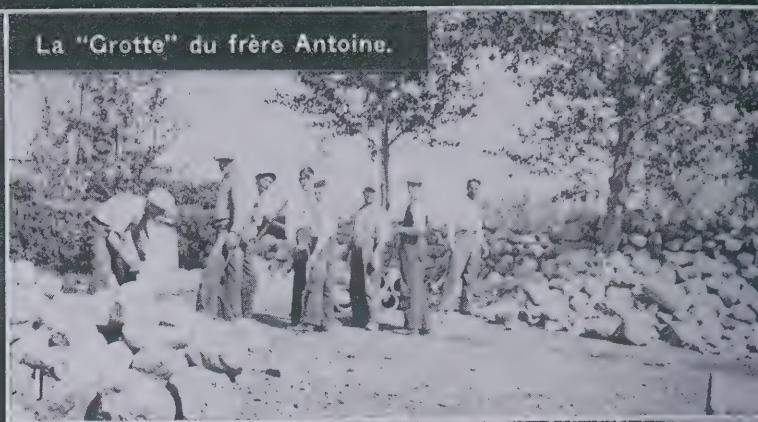

2

3

4

6

5

1.—la cueillette des pierres.

2.—les fondations.

3.—la charpente.

4.—l'oeuvre achevée.

5.—bénédiction.

6.—la grotte en hiver.

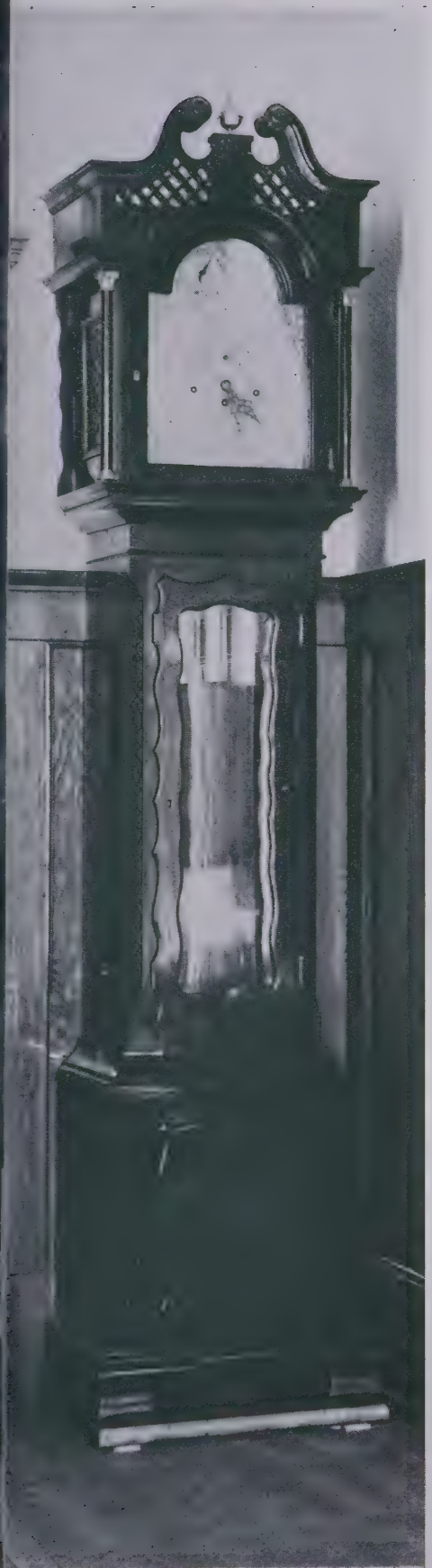

La vieille horloge, devant la chapelle, aux mélodieux quarts d'heure.

HORAIRE DE L' ANNEE SCOLAIRE

HEURE

5:50 ..... lever.
6:10 ..... prière at méditation.
6:30 ..... Messe.
7:15 ..... dortoir, déjeuner, récréation.

8:00 ..... étude.
8:30 ..... première période.
9:15 - 10:00 ..... deuxième période.

10:00 - 10:10 ..... détente.

10:10 - 10:30 ..... musique et chant pour tous.
10:30 - 11:00 ..... première période.
11:00 - 11:30 ..... deuxième période.
11:30 - 12 00 ..... étude ou classe de dactylo.

12:00 - 1:15 ..... djner et récréation.

1:15 - 1:45 ..... première période.
1:45 - 2:15 ..... deuxième période.
2:15 - 2 45 ..... troixième période.
2:45 - 3:30 ..... étude.

3:30 - 5:00 ..... récréation.

5:00 - 6:00 ..... étude.
6:00 - 6:30 ..... Chapelet, Visite libre a la chapelle, ou bénédiction du St. Sacrement.
6:30 - 7:45 ..... Souper et récréation.

7:45 - 9:00 ..... étude.
9:00 ..... coucher des plus jeunes.
9:45 ..... coucher des grands.

DIMANCHE

A.M.
6:30 ..... lever prière, et grand'messe.
7:45 ..... déjeuner, récréation.
9:15 ..... chant pour la Chorale, étude pour les autres.
10:00 - 11:00 ..... récréation.
11:00 - 12:00 ..... étude ou académie.
P.M.
Congé
4:30 - 5:30 ..... étude.
5:30 - 5:40 ..... chapelet.
5:40 - 6:00 ..... bénédiction du T.S.S.

6:00 ..... souper.

7:45 - 9:00 ..... étude

SAMEDI

2:45 - 6:00 ..... récréation.

Vie intellectuelle...

Le Travail.... à la salle d'étude

Le professeur explique les évènements courants à l'aide d'une mappemonde "ad hoc".

VOEUX SINCERES DE SUCCES
AU COLLEGE ST. JEAN

CONSEIL LA VERENDRYE
No. 1938

CHEVALIERS DE COLOMB,
EDMONTON

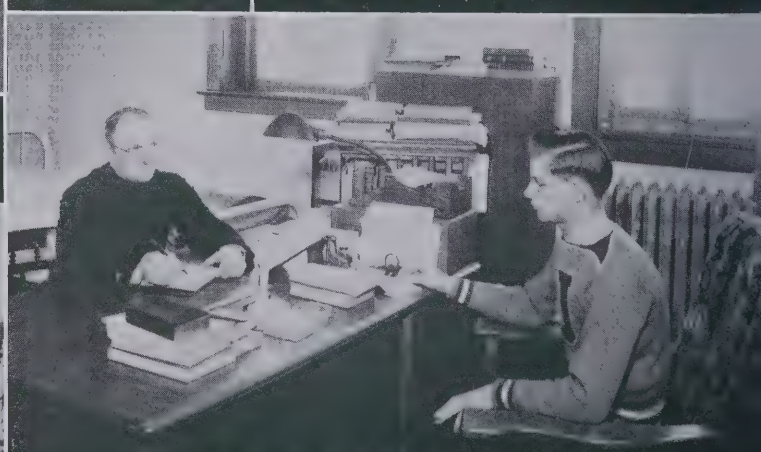

L'inscription chez le Révérend Père Préfet des Etudes.

Les Etudes...

Aujourd'hui on ne met plus en doute la valeur éducative des lettres, des sciences et des arts. De fait cette trilogie sert de fondement à la culture générale que l'enseignement secondaire prétend, à bon droit, dispenser puisqu'il les utilise comme arsenal où il puise ses armes les plus puissantes dans sa lutte sempiternelle de la civilisation contre la barbarie sous toutes ses formes. Cette dernière revit et revivra longtemps, ce semble, en vertu de l'utilitarisme éducationnel, tandis que celle-là renaît et renaîtra sans cesse, aussi longtemps que l'humanisme aura ses adeptes. Comment ça? Je m'explique à l'instant.

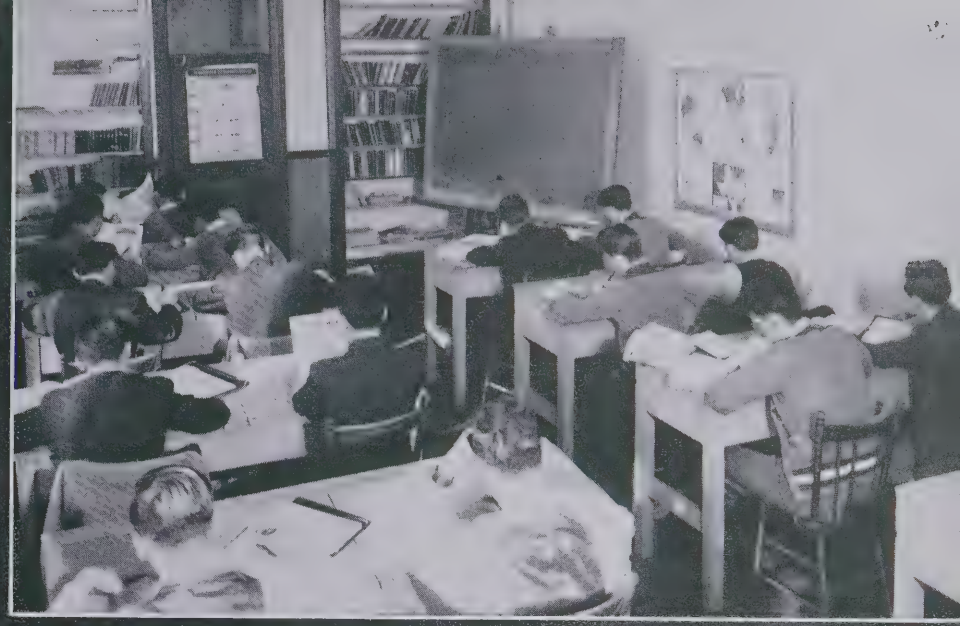

Nos Humanistes et nos Rhétoriciens au travail dans leur salle d'étude praticulière.

L'humanisme vise à l'épanouissement de toute la personnalité humaine sous tous ses angles: physique, intellectuel, moral, social, etc. . . . tandis que l'utilitarisme se propose de ne développer qu'une spécialité, sans trop se préoccuper de culture générale de la personne, en vue d'affronter les rudes combats de la vie. L'humanisme enseigne l'art de penser juste, l'art de raisonner en général, et l'utilitarisme se borne à former la personne humaine sans doute, mais sous un seul angle, sous l'angle d'une certaine spécialité. Comme on peut s'en rendre compte, trop souvent, si l'on n'a d'abord acquis la culture générale par l'humanisme, une spécialité ne peut engendrer qu'étroitesse, intolérance et toute espèce d'erreurs barbares d'excès ou de défaut. L'humanisme au contraire engendre la largeur d'esprit, la tolérance, l'épanouissement des facultés intellectuelles, la solidité du jugement, la sûreté du goût. L'esprit qui tend à la maturité par l'humanisme ne saurait, pas plus que l'athlète, se contenter d'exercices rudimentaires et partiels. Il doit aller plus loin, aborder des champs de connaissance fermés au primaire, prendre contact avec les principaux problème de l'homme et de la vie. Or c'est là le but des études classiques! Avant d'être ceci ou cela: chimistre, ingénieur, avocat, prêtre, etc., il faut être un homme.

Le cours classique en vigueur au Collège St. Jean préconise l'humanisme dans toute la mesure du possible, sans toutefois négliger certains aspects utilitaires, comme on le verra en jetant un coup d'oeil sur les matières au programme.

En outre notre programme d'études revêt certains caractères qu'il est bon de rappeler brièvement. D'abord il est éminemment adapté au besoin de la population canadienne-française. En effet, qui dit canadien-français dit catholique et français. Or ici au Collège St. Jean on donne un cours complet de religion et de langue maternelle qui permet à nos compatriotes de se cultiver selon leurs origines catholiques et françaises.

De plus notre cours s'avère le plus apte à respecter le milieu géographique albertain, vu que depuis 1928, nous enseignons le programme d'études du Ministère de l'Education de l'Alberta. Nous devons ajouter que tout ce qui est défectueux dans ce programme, tant du côté de la religion que de la patrie, est corrigé dans l'enseignement, parce tout y passe à travers le tamis d'âmes sacerdotales, comme à travers un crible séparant le mauvais grain du bon.

Le Programme....

Enfin, notre affiliation à l'Université d'Ottawa, dont la charte, tant civile que religieuse, est impériale i.e. reconnue dans tout l'Empire Britannique, couronne notre cours d'une sanction non seulment nécessaire mais glorieuse du baccalauréat ès arts.

Voici le détail du programme:

I/Cours pré-universitaire:

1/Eléments Français et Grade viiii
- Instruction religieuse
- Français
- Histoire du Canada
- English viii
- Social Studies viii
- Mathematics viii
- General Science and Health Education
- Musique et chant
- Dramatique
- Dessin viii
- Dactylographie

2/Eléments Latins et Grade IX:
- Instruction religieuse
- Français
- Latin
- English ix
- Social Studies ix
- Mathematics ix
- Dessin
- General Science ix
- Health and P.T.
- Oral French
- Musique et chant
- Dramatique
- Dactylographie

3/Syntaxe et Grade X:
- Instruction religieuse
- Français
- Latin
- English 1
- Social Studies 1
- Physical Ed. 1
- Health 1
- Chemistry 1
- Algebra 1
- Music 1
- Vocations and Guidance
- Typewriting 1a

4/Méthode et Grade xi
- Instruction religieuse
- Latin
- Social Studies 2
- Physical Education 2
- Physics 1
- Psychology 1
- Typewriting 1a
- Français
- English 2
- Health 2
- Geometry 1
- Sociology 1
- Music 2

5/Versification et Grade xii
- Instruction religieuse 4
- Latin 4
- Social Studies 3
- Physics 2
- Trigonometry and Anal. Geometry
- Français 4
- English 3
- Chemistry 2
- Algebra 2
- Economics 1

II/Cours Universitaire:

1/Belles-Lettres
- Instruction religieuse 10
- Anglais 10 (ou English 3)
- Français 10
- Latin 10
- (deux autres sujets à choisir parmi les suivants)
- Histoire 10 (ou Social Studies 3)
- Mathématiques 10 (ou Alg. 2 and Trig, and Anal. Geom.)
- Chimie 10 (ou Chemistry 2)
- Geology 10
- Education 11

2/Rhétorique
- Instruction religieuse 20
- Anglais 20
- Français 20
- Latin 20
- (deux autres sujets à choisir parmi les suivants)
- Histoire 20
- Chimie 20
- Mathématique 20
- Géologie 21

3/Philosophie Junior:
- Instruction Religieuse 30
- Philosophie 31
- Philosophie 30
- (Trois sujets au choix parmi les suivants)
- Français 30
- Histoire 30
- Physiology 30
- Chemistry 30
- Anglais 30
- Mathématiques 30
- Biology 30
- Physics 30

4/Philosophie Senior:
- Instruction Religieuse 40
- Philosophie 41
- Philosophie 40
- (Trois sujets à choisir parmi les suivants)
- Français 40
- Science Politique 42
- Biologie 40
- Physique 40
- Anglais 40
- Mathématiques 40
- Chimie 40

N.B.: L'an prochain la Chimie 30 ne sera pas au programme, mais seulment les Chimie 1, Chimie 2 et Chimie 20.

GILBERT FORCIER, O.M.I.
Préfet des Etudes.

Au Laboratoire.....

Des physiciens à l'oeuvre.

Quelques appareils utiles à l'étude de l'électricité et du Magnétisme.

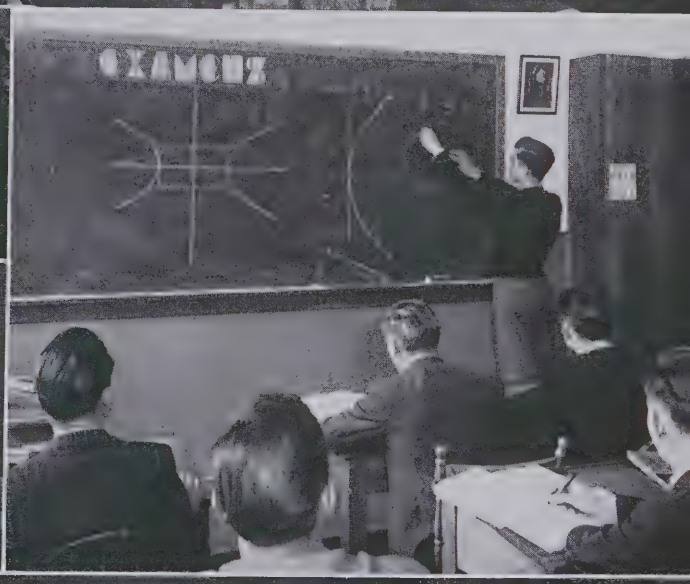

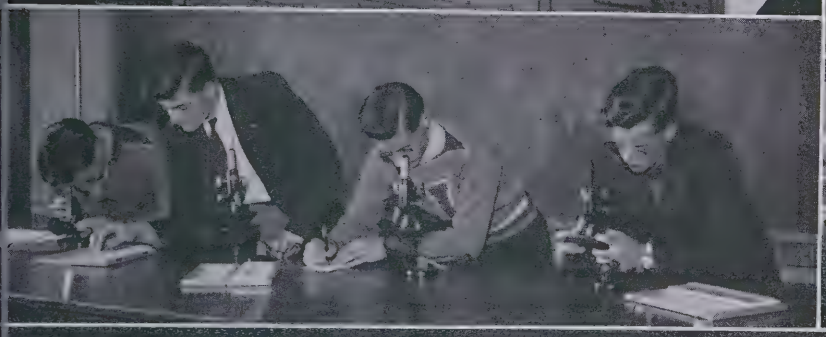

Les biologistes aux microscopes.

Etude des équations fonctionnelles à deux inconnus à deuxième puissance.

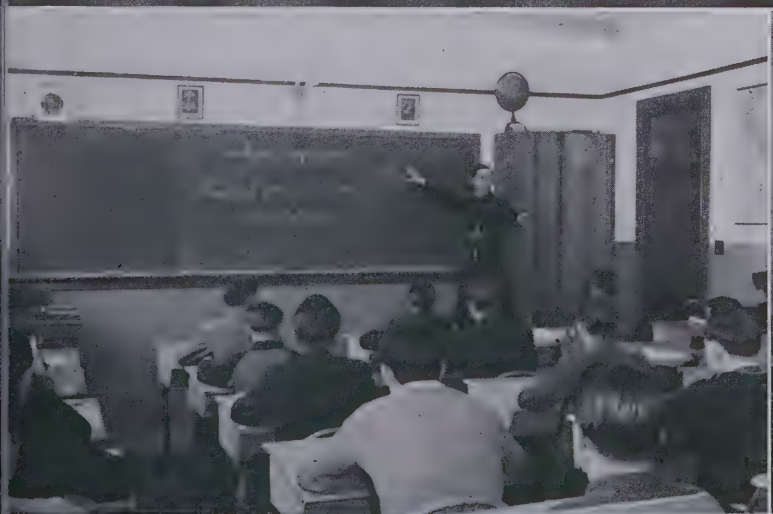

Classe de Français chez les jeunes.

Dactylographie - - -

Nos Bourses Collégiales dans Québec

Thomas Bilodeau

Antoine Lepage

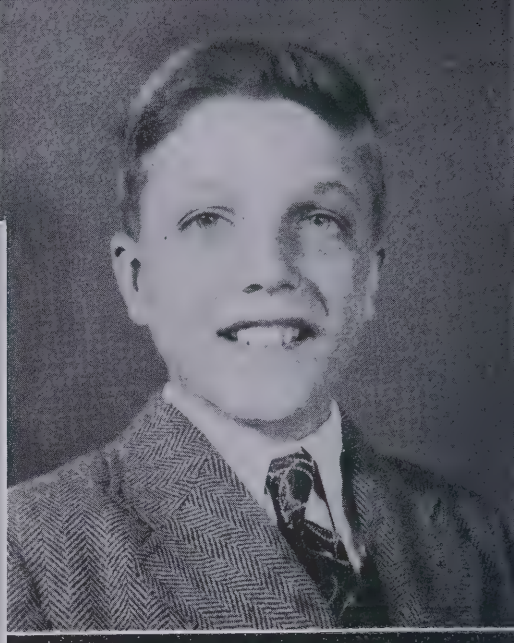

Camille Dozois

Un grand motif de fierté et surtout d'espoir, c'est l'institution de bourses collégiales dans Québec. Notre premier boursier fut accueilli par le Collège St-Laurent à Montréal, et vient juste de décrocher son B.A. à l'Université de Montréal. C'est M. Antoine Lepage et vous devinez, plusieurs d'entre vous, pourquoi je tiens à le nommer. C'est qu'il a obtenu tout dernièrement, dans ses examens de baccalauréat de philosophie-sciences la plus haute note de tous les collèges affiliés à l'Université de Montréal et, par le fait même, remporta le prix Colin, l'équivalent du prix de Prince de Galles à l'Université Laval de Québec. C'est là une distinction qui fait grand honneur au Collège St-Laurent et qui récompense les Pères de Ste-Croix de leur générosité à l'égard de notre Collège. Mais ce qui nous fait autant plaisir que ce beau succès, à nous ses anciens professeurs de l'Ouest, c'est le savoir qu'Antoine ne fut pas moins brillant dans sa vie sociale qu'intellectuelle, puisque sa longue expérience dans la J.E.C. de notre Collège lui valut d'être nommé là-bas à la même charge, et qu'au début de sa deuxième année de philosophie en septembre 1945 il fut élu président général de tous les étudiants du collège St-Laurent. Quant aux autres boursiers, un deuxième a fini, en juin, son année de versification à Chambly-Bassin, et un troisième a commencé en septembre dernier cette même classe de méthode au Collège Bourget de Rigaud.

L'originalité de ces bourses consiste en ceci d'abord que les collèges ci-haut mentionnés ont accepté de prendre gratis ces boursiers de notre Collège, mais pour l'espace de deux ans seulement; après quoi, les parents s'engagent à nous les remettre ici au Collège d'Edmonton au moins pour l'espace d'un an.

Ces deux clauses du contrat s'expliquent facilement si l'on se rappelle comment les bourses de Québec dites "acadiennes" ont parfois déraciné leur homme parce que prolongées trop longtemps. Et puis, le but de nos bourses n'est pas du tout d'aider à des enfants de familles pauvres. Il vise avant tout à établir des contacts culturels entre notre jeunesse de l'Ouest et celle, plus intellectuelle et sérieuse, de Québec. Elles veulent permettre à nos petits canadiens de l'Ouest les mieux doués de toucher du doigt le "Fait Français" dans sa pureté originelle, de vivre deux années durant sur le sol ancestral du vieux Québec, d'où nous tirons presque tous nos origines par nos parents ou grands-parents. Aussi, me permettrez-vous, chers amis, de charger la délégation de Québec ici présente de nos plus ardents remerciements à l'endroit des institutions déjà nommées. Par un lien réel, nous sommes devenus membres de ces vénérables foyers de culture française et chrétienne, et nous comptons bien multiplier ces liens nouveaux sur un réseau de plus en plus étendu. La généreuse réponse de ces premiers bienfaiteurs nous est une garantie de la générosité des autres qui suivront. Et ainsi, dans quelques années, nous compterons parmi nos élèves une élite parmi l'élite, des petits gars de l'Ouest qui auront voyagé intelligemment, et qui sauront dire à leurs petits frères albertains retrouvés ce que la "vieille province" leur aura donné d'élan et d'attachement pour la patrie canadienne toute entière.

La Cité Etudiante.....

NOTRE GOUVERNEMENT ÉTUDIANT

Le conseil étudiant, par sa composition et ses activités, est un important facteur de notre initiation à la vraie démocratie chrétienne et au gouvernement des hommes. Simple d'organisation il réunit dans son trousseau de qualités celles d'être pratique, formateur et incitateur de bon esprit.

Notre Cité Etudiante, nom du gouvernement, apparut à l'automne de 1944. Elle n'était pas tout à fait une nouveauté car déjà en 1937 avait paru la Corporation. Sous la direction du Rév. Père Gaudet, alors préfet de discipline, cet organisme dura quatre ans. La Cité Etudiante actuelle n'est en effet que la Corporation retouchée, amendée et adaptée aux nouvelles circonstances. Le Conseil se compose d'un quatuor dirigeant, de cinq ministres et d'un représentant de chaque classe.

Le président, le vice-président, le secrétaire et le trésorier qui forment le quatuor, ainsi que les responsables des ministères sont élus par scrutins secrets et pluralistes par les Pères et les élèves. Les présidents de classes sant élus par leurs confrères respectifs.

Le Conseil a ses assises bi-mensuelles auxquelles assiste le préfet de discipline. Sous la direction du président des élèves, nous discutons les problèmes amenès par les classes et les responsables de services.

Les problèmes que notre juridiction permet de régler sont annoncés par le président aux citoyens le soir même après la réunion du Conseil.

RENE BLAIS, Rhétorique.

Tenue du conseil de la "Cité Etudiante" le mardi soir.

Grand débat à l'académie des Grands.

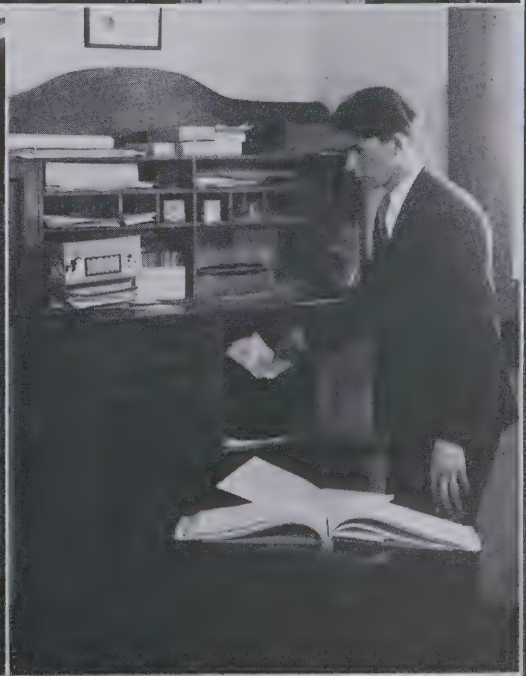

Le responsable de la "Caisse Populaire" des élèves — "Débutante"---

Vie Sociale.....

Salle de Rédaction du St. Jean.
L'équipe du St. Jean à l'oeuvre.

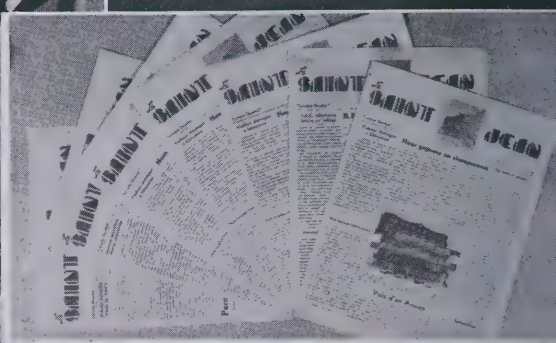

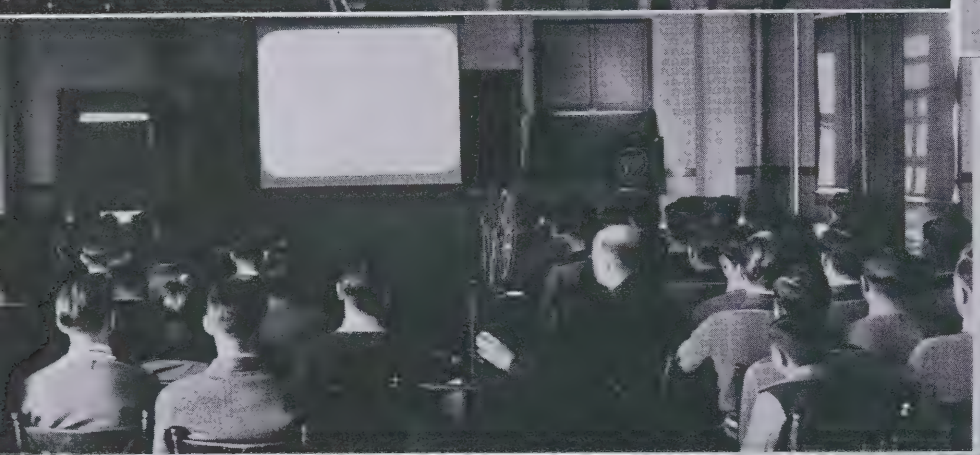

Séance de Cinéma, à toutes les trois semaines.

LA CENTRALE RADIO-PHONIQUE

L'appareil comprend un radio, un microphone, et un "pick-up" pour disques. Le poste est relié à six haut-parleurs distribués dans la maison et dehors. La qualité des émissions est ainsi controlée.

LE PARLOIR— et la COUPE de nos champions de gouret.

Veut-on un élève? On l'atteind par "Micro".

Sorties de classes

Hygiène ..... Entretien .....

Ce n'est pas l'heure de la sieste, mais les cinq minutes de toilette avant la grand'étude.

C'est l'heure de la barbe, aux lavabos.

En ligne devant les casiers à 3.30—chacun attend son goûter—une pomme et une brioche.

Banquet le 19 mars 1947 pour honorer St. Joseph . . . et les champions de la Ligue Intercollégiale.

Tout le soin matériel de l'alimentation est confié à l'experte sollicitude des Soeurs de la Charité d'Evron.

Notre perruquier—un élève et son installation—tondeuse électrique et chaise hydraulique.

L'Admission....

CONDITIONS PECUNIAIRES

1) Les prix de la pension et de l'instruction pour l'année scolaire sont comme suit:
   Pensionnaires: $280.00.
   Externes: $70.00.
   Pour fins de paiement l'année est divisée en deux termes et les versements se font d'avance: le premier, le jour de la réntrée ou avant:
   Pensionnaires: $140.00.
   Externes: $35.00.
   le second, le premier février:
   Pensionnaires: $140.00.
   Externes: '35.00.
   Le tarif est annuel, et qu'un mois soit abrégé ou non, les droits à acquitter demeurent les mêmes. Nous ne ferons donc pas de déduction, à moins d'un mois continu d'absence, et à condition aussi que ce mois ne soit ni le premier ni le dennier mois de l'année scolaire.
2) Le Collége ne fait aucune avance d'argent, ni aucun déboursé pour es élèves; il ne se charge pas de leurs comptes en ville, à moins que les parents n'aient fait un dépôt à cette fin chez le Père Econome.
3) Il ya au Collége un magasin où les élèves peuvent se procurer toute la papeterie et autres articles de classe et de toilette dont il a besoin. Ces articles se vendent au comptant.
4) Pour éviter toute erreur de compte, il serait préférable que les remises d'argent se fassent directement au Pêre Econome au au R.P. Supérieur. Les chèques ou mandats de poste doivent être faits au Collège St-Jean.
5) Il est défendu aux élèves de prêter ou d'emprunter de l'argent entre eux. Ils ne doivent non plus échanger entre eux les objets qui leur appartiennent.
6) Tout dommage causé à l'ameublement ou à la propriété du Collège sera porté au compte de l'élève en faute.
   N.B.—Reduction pour un ou plusieurs frères:
   Pensionnaires: le premier, plain prix $280.00
   les autres $230.00
   Externes: le premier, plain prix $70.00
   les autres $60.00

FRAIS ANNUELS:

(payables au début, pour toute l'année)

a) Location des livres de classe:
   —Si l'élève est en Eléments français, en Eléments latins, ou en Syntaxe aux grades 8, 9 ou 10 ..... $ 5.00
   —Si l'élève est en Méthode ou en Versification; aux grades 11 ou 12 (première année) ..... $ 6.00
   —Si l'élève est en Belles-Lettres ou en Rhétorique; au grade 12 (deuxième année) ..... $ 7.00
   —Si l'élève est en Philosophie junior ou senior $10.00
   N.B.: Chaque élève évidemment n'a qu'un de ces quatre prix à payer.

b) Frais de laboratoire:
   —Si l'élève est au grade 8 ..... $ 2.00
   —Si l'élève est au grade 9 ..... $ 3.00
   —Si un élève prend Chimie 1, Physique 1, ce sera, pour chacun de ces sujets ..... $ 4.00
   —Si l'élève prend Biologie 2, Chimie 2, Physique 2, ce sera, pour chacun de ces sujets ..... $ 5.00
   —Si lélève prend Chimie 20, Geologie 21, Physiologie 30, ce sera, pour chacun de ces sujets ..... $ 5.00
   —Si l'élève prend Biologie 30 ou 40, Chimie 30 ou 40, Physique 30 ou 40, ce sera, pour chacun de ces sujets $10.00

c) Frais de bibliothèque (lecture) obligatoire pour tous ..... $ 1.00

d) Dactylographie (facultatif) $10.00

e) Contribution aux Jeux (obligatoire pour tous les élèves) ..... $ 5.00

f) Comptabilité (grades 10 et 11, mais facultatif) ..... $ 1.50

g) Musique instrumentale: (piano, violon, violoncelle) $30.00
   On doit payer $10.00 en entrant, et $20.00, en janvier. Pour les leçons de violon données en groupe, ce sera $3.50 au début de l'année, et $7.00 en janvier.

h) Frais d'infirmerie (obligatoire pour tous) ..... $ 5.00
   Ce montant couvre les frais de l'examen médical et des visites occasionnelles que l'élève pourra faire chez le médecin de la maison, les frais de medicaments et les soins de l'infirmiére. Les prescriptions individuelles, les visites à d'autres médecins et le coût de l'hopital sont aux frais des parents.

i) Chaque élève doit se procurer ici même le Missel de Guilhaim, que nous avons adopté pour raison d'uniformité: le prix de ce missel est ..... $ 1.50

j) Lait (Facultatif) ....
   une tasse par jour ..... $1.00 par mois
   deux tasses par jour ..... $2.00 par mois
   trois tasses par jour ..... $3.00 par mois

En résumé: les dépenses à faire une fois, au début de l'année et obligatoire pour tous (à part la pension) sont les frais de louage des livres de classe, de laboratoire, de contribution aux jeux, d'infirmerie, le coût d'un missel officiel. Le tout se chiffre aux environs d'une vingtaine de dollars. dollars.

Par le Chant.....

La Chorale en grande tenue

Par la Musique.....

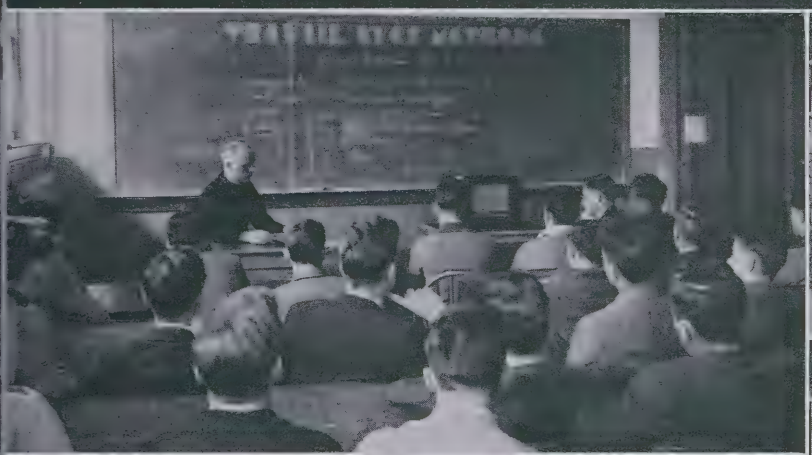

Audition des disques le jeudi soir

L'Orchestre

"Les Irascibles"

Grimage—L'Avocat embêté

"Le Père Pro."

Vie Artistique.....

Notre studio de photographie au collège.

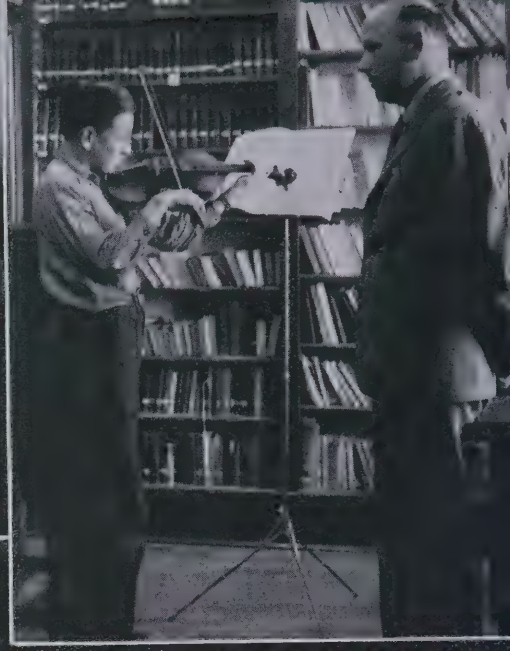

Notre professeur de violon à l'oeuvre

I—Evènements artistiques de l'année scolaire 1946-47, auxquels assistèrent soit les Grands, soit la majorité des élèves:

le 18 octobre 1946—"les Cosaques du Don," à l'Eglise MacDougall;

le 20 octobre 1946—L'Orchestre Philarmonique d'Edmonton, au théâtre Strand; Artiste invitée: Mlle Bernice McBeth, soprano;

le 23 novembre 1946—"La Comtesse Maritza," Opérette en trois actes, au Strand;

le 24 novembre 1946—Deuxième concert symphonique, au Strand; Artiste invitée: Mlle Madill, contralto.

le 12 janvier 1947—Troisième concert symphonique, au Strand Artiste invitée: Mlle Noreen Bristow.

le 24 janvier 1947—"Le Messie," Oratorio de Haendel, au MacDougall;

le 14 février 1947—Récital de Mlle Claire Gagnier, à l'Université;

le 23 février 1947—Quatrième concert symphonique, au Strand; Artiste invité: M. Frank Williams baryton.

le 19 mars 1947—L'opéra "La Tosca" (Puccini) en entier sur disques, au Collège;

le 30 mars 1947—Cinquième concert symphonique, au Strand; Artiste invité: M. Perraton, basse.

le 17 avril 1947—"Le Prince de Pilsen" opérette en deux actes, au Strand;

le 27 avril 1947—Concert de l'orchestre Junior à Cordes d'Edmonton, au Strand.

le 11 mai 1947—Séance dramatique et musicale, par les élèves, au Memorial Hall.

II—Les séances familiales "intra muris" eurent lieu aux dates traditionnelles: le 22 novembre, la Ste Cécile; le 8 décembre, l'Immaculée-Conception; le 17 février, fête des Oblats; le 19 mars, la St. Joseph.

III—Enfin, les séances de Cinéma: une quiainzaine, dans la salle d'étude, sous la direction du R.P. Drouin avec son "Victor." Et quelques "vues" spéciales, dans l'un ou l'autre théâtre de la ville.

Variété . . . . . .

En Eté - LA COUR - En Hiver

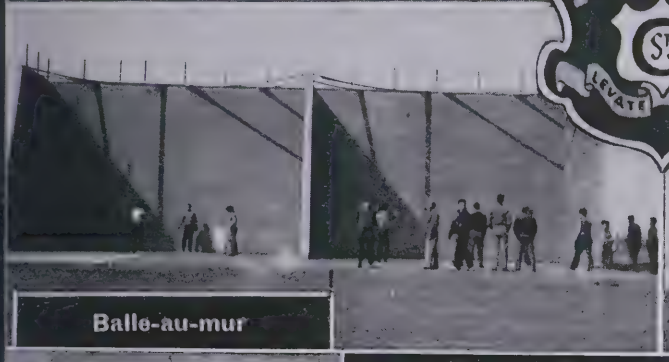

Balle-au-mur

BALLE-AU-CAMP

Traîneau

. . . sur la planche

Rugby

Gymnastique

Vie Sportive . . . .

Variété . . . Balle Molle, Balle-au-camp, Rugby, Ballon, Balle-au-mur, Ballon-au-panier, Gouret, Tennis, Ping-Pong, Trapèzes, Fers, Balle-volante, etc.

Intérêt . . . Ligues intermurales de Balle-Molle, Balle-au-mur, et de gouret . . . parties contre l'extérieur . . . gymnastique . . démonstration publique au gymnase de Westglen.

Record: Championnat dans ligue Intercollégiale
13 parties: 13 victoires
buts: contre 19
pour 143

blanchissages: 2 vs Collège St. Antoine 12-0 et 13-0.

Divisions selon l'âge et l'habileté.

But contre St. Antoine

Un autre point!

Partie finale

nquet de Championnat

John P. Gottselig

"Les Canadiens" de Montreal nous visitent

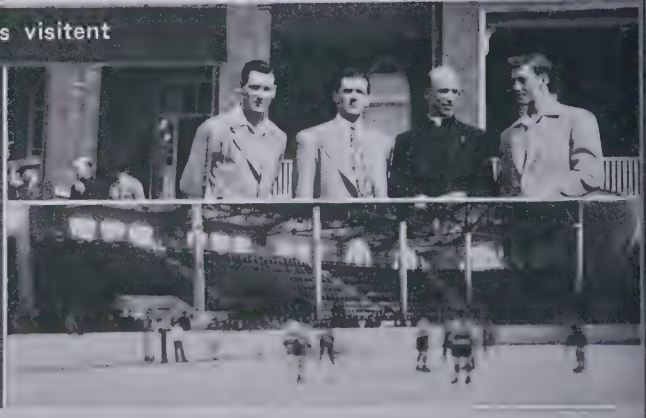

Moyens

Petits

CHAMPIONS 1946-47

Collège St. Jean

G. VOISIN

D. LAFRANCE

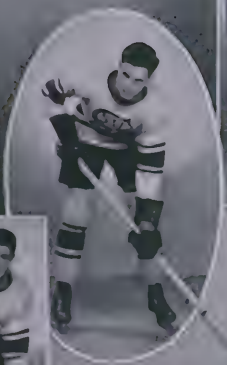
L. DESROCHERS

A. KEROACK

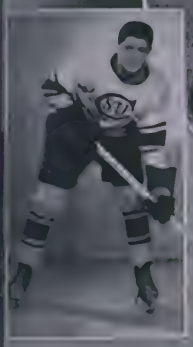
L. LETOURNEAU

C.E. JOLY

R. BLAIS

D. PERRAS

Rev. P.A. DUHAIME O.M.I.
ENTRAINEUR

Rev. P.V. GAUDET O.M.I.
RECTEUR

G.H. LABRECQUE

LIGUE INTERCOLLÉGIALE
EDMONTON

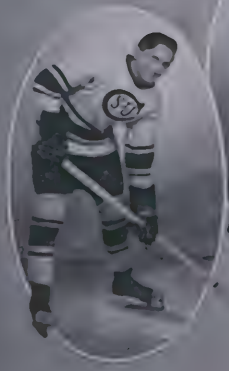
J. DUSSEAULT

M. JOLY

J. COUTURE

R. RICHER

G. BARRÉ

BALLE-AU-CAMP

Grands

Moyens

Balle-Molle

Grands

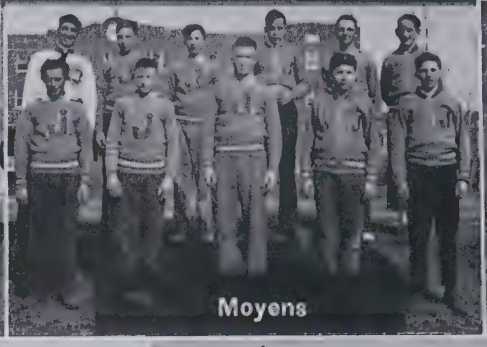

Moyens

Petits

Fers . . .

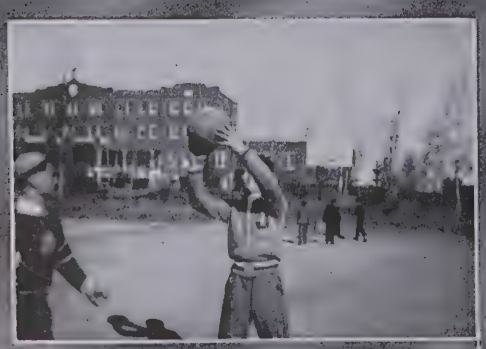

Amicale . . . . .

Vie des Anciens

Notre Dame des Rocheuses
Patronne de l'Amicale

Amicale des Anciens du Collège St-Jean.
Elections du 4 juin 1947:

Président: Avila Thivierge.

Vice-président: Marcel Blackburn.

Trésorier: R.P. E. Drouin, OMI

Secrétaire: Jean Bélanger, OMI

Conseillers:

1911-1927: Albert Riopel
Lionel Faucher

1927-1936: Paul Châtain
R.P. Guy Michaud, OMI

1936- : Achille Godbout
Jean Pariseau

District d'Edmonton: Aurèle Thivierge

District de Morinville: P. E. Brochu

District de Bonnyville: Yvon Bordeleau

District de St-Paul: Edmond Duchesneau

Conventum . . . 1935-1947

Réunion le 29 janvier 1947

Président: Père M. Lafrance, O.M.I.

Vice-Prés.: Lionel Landreville

Sec.-Trés.: Paul Emile Brochu

Membres: Pères: Camille Schmidt, Adéodat Girard, Gérard Leduc, Joffre Pomerleau.

Messieurs: B. Gagnon, A. St. Amant, Phil. Lafrance.

Absent: Gérard Diamond.

Classes: 1934-1935, 1935-1936.

"UNDECIM SEMPER"

CONVENTUM 1934-1946

Réunion le 6 février 1946

Président: Père A. Duhaime, O.M.I.

Membres: Pères James Lynch
Adrien Charron
Ernest Forestier
Louis Clément Latour

Messieurs: Paul Châtain
Omer Charron
Tharcis Forestier

Absent: Louis Protti

Sous Les Armes

MORTS AU CHAMP D'HONNEUR

Léo Allarie, Jarvie, Alberta.
Gustave Caron, Lac Magloire, Alta.
Bernard Gauthier, Edmonton, Alta.
Frank Hogan, St-Albert, Alta.
Paul Hurtubise, Falher, Alta.
Capitaine Arthur Laberge, Brosseau, Alberta.
Edmond Peltier, Lac-la-Biche, Alta.
Donald Ross, Duffield, Alta.
Sergent Armand Roy, Edmonton, Alberta.
Sergent Maurice Sabourin, Bonnyville, Alberta.
Zotique Toupin, St-Albert, Alta.
Opérateur sans-filiste Alfred Tremblay, Saint-Paul, Alberta

Au service de la patrie:

François Baillargeon, Vawn, Sask
Jacques Baril, Edmonton, Alberta
Conrad Beaudoin, Legal, Alberta.
Edgar Bélair, Morinville, Alberta.
Léon Béland, Morinville, Alberta.
Rodolphe Belhumeur, St-Albert, Alta.
Joseph Bellavance, Delmas, Sask.
Guy Bessette, Lac-la-Biche, Alta.
Yvan Bienvenu, Vegreville, Alta.
Marcel Blackburn (armée des E.U.), Edmonton, Alberta.
Guido Blasetti, Nordegg, Alta.
Noël Boulanger, Edmonton, Alta.
Gérard Bourbeau, Cold Lake, Alta.
Gérard Bugeaud, Falher, Alberta.
Urbain Collins, Durlingville, Alta.
Daniel Cournoyer, Morinville, Alta.
Marcel Croteau, Bonnyville, Alta.
Roger Dalphond, Morinville, Alta.
Lionel Désilets, Sandall, Sask.
Laurent Despins, Calgary, Alta.
Gérard Diamond, Cowley, Alta.
Aristide Dolhagaray, St-Albert, Alta.
Jacques Dubrûle, McLennan, Alta.
Gaston Dubrûle, McLennan, Alta.
Yves Ducluzeau, Meadow Lake, Sask.
Roger Dumas, Lac-la-Biche, Alta.
Arthur Dupuis, Morinville, Alta.
Joseph Dupuis, Cutknife, Sask.
André Escaravage, Saskatoon, Sask.
Joseph Evans, St-Paul, Alta.
Laurent Farley, Lafond, Alta.
Fernand Fournier, Sudbury, Ont.
Michel Frère, Trochu, Alta.
Pierre Gagnon, St-Paul, Alta.
Théophane Gagnon, St-Paul, Alta.
Emile Gaumont, Lamoureux, Alta.
Henri Gaumont, Lamoureux, Alta.
Alain Gendre, Erskine, Alta.
Gérard Gibeault, Morinville, Alta.
Major John Hogan, St-Albert, Alta.
Dollard Jacques, Villeneuve, Alta.
Bernard Joly, Ottawa, Ontario.
Aimé Kéroack, Edmonton, Alta.
Gérard Labrecque, Sandall, Sask.
Paul Labrie, Fort Kent, Alberta.
Capitaine Lionel Landreville, St-Paul, Alberta.
Léon Landry, Maillardville, B.C.
Cyrille Leblanc, St-Albert, Alta.
Yvon Lefèbvre, Legal, Alberta.
Laurier Lessard, St-Paul, Alberta.
Gérard Levasseur, Québec, P.Q.
Roland Limoges, La Corey, Alta.
Ubald Loiselle, Ponteix, Sask.
Laurent Mageau, Ste-Lina, Alta.
Gérard Magnan, Beaumont, Alta.
Sergent d'Etat Major Paul Mahe, Ste-Lina, Alta.
Lieutenant Maurice Mailloux, St-Paul, Alberta.
Antoine Mercier, Edmonton, Alta.
Gérard Mercier, St-Vincent, Alta.
Richard Meunier, Thérien, Alta.
Léo Moreau, St-Albert, Alta.
Wilfrid Moreau, Lamoureux, Alta.
Arsène Morin, Legal, Alberta.
Raymond Nadeau, Calgary, Alta.
Clément Narion, Whitemud Creek, Alta.
Maxime Olinger, Rollo, B.C.
Robert Olinger, Rolo, B.C.
Norman Olson, Edmonton, Alta.
Joffre Ouelette, Thérien, Alberta.
Marcel Pagé, Prince-Albert, Sask.
Jean Pariseau, Donnelly, Alberta.
Paul Pariseau, Donnelly, Alberta.
Arthur Pilon, Edmonton, Alberta.
Robert Poirier, Chauvin, Alberta.
Roland Paulette, Delmas, Sask.
Angelo Protti, Coleman, Alberta.
René Rabut, Domrémy, Sask.
Albert Riopel, Domrémy, Alberta.
Maurice Rondelet, Girouxville, Alta.
Adrien Schmidt, Duck Lake, Sask.
Albert Schmidt, Duck Lake, Sask
Antonin Schmidt, Duck Lake, Sask.
Gilles Schmidt, Duck Lake, Sask.
Ovide Schmidt, Duck Lake, Sask.
Charles Sheane, Onion Lake, Alta.
Ralph Sheane, Onion Lake, Alta.
Léo Tailleur, Morinville, Alberta.
Aimé Téault, St. Paul, Alta.
Aimé Tétreault, St. Paul, Alta. Végreville, Alberta.
Gérard Thomas (marine marchande), Bonnyville, Alberta.

Nous serons très reconnaissants à tous ceux qui nous signaleront des corrections, précisions ou omissions dans cette liste. Nous prions donc tous et chacun de nous rendre ce service en vue de nous fournir tous les renseignements nécessaries et utiles à l'érection d'une plaque commémorative à la gloire de nos Anciens sous les armes.

Galerie

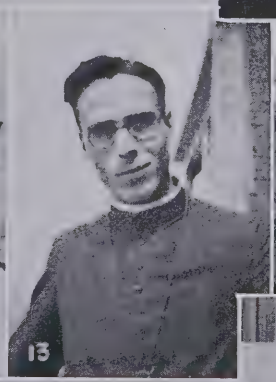

1. Gouret 1927.
2. Nouveaux 1928.
3. Finissants 1938.
4. "Pour une Ame Basuto" . . 1934.
5. Belles-lettres 1926.
6. Finissants. 1934
7. Champions au gouret 1921 . . . Jalin Gottselig.
8. Père Desmarais.
9. Gouret 1929.
10. Communauté 1927.
11. Fanfare 1935.
12. Guy Michaud.
13. Père L. Godbout.
14. Académie Dollard 1926.
15. 1910.
16. Mgr Jeruan.
17. "Ti-Paul" Merrier.
18. Nouveaux 1934.
19. A St-Paul . . . Père Pépin.

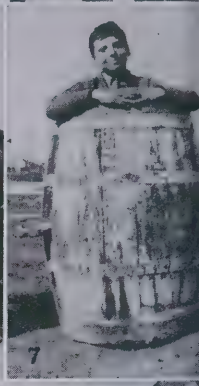

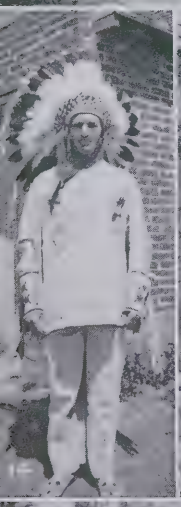

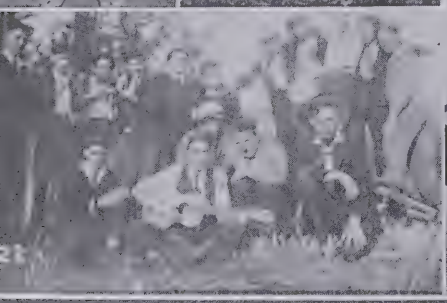

1. 1930.
2. 1913.
3. 1928.
4. 1934.
5. 1927.
6. Père Daridon.
7. Albert Parr.
8. 1930.
9. 1930.
10. 1934.
11. 1925.
12. 1912.
13. Angelo Protti a l'film.
14. "Chef Pelly" Gérard.
15. 1934.
16. James Lynch.
17. Père Hétu.
18. Edouard Massie et sa pipe.
19. Père E. Tardif.
20. Finissants 1935.
21. La J.E.C. 1935.
22. 1934.
23. "Le Jockey" Yvon Bordeleau.
24. Méthode 1928.
25. Anciens 1934.
26. 1929.

DISTRIBUTION SOLENNELLE DES PRIX

LE MERCREDI, LE 18 JUIN

LAUREATS DE PERSONNALITE SOCIALE

Prix de conduite ou de fidélité au règlement
offerts par le Rév. Père A. Boucher, O.M.I. Provincial.
MM. Paul Labrie (1er), Roger Maisonneuve (2e), Joseph Jeanneau (3e).

Mention d'honneur en conduite
MM. René Blais, M. Lanctôt, C. Roussel, G. Boulet, L. Boyer, R. Fortier, P. Pariseau, A. Breault, F. Croteau, M. Joly, M. Bouillet C. Goutier, E. Magnan, G. Moquin, L. Morin, R. Rouleau, G. Tremblay, J. Gauvreau, R. Chalifour, M. Ferron, R. Gélinas, R. Girard, E. Soetaert.

Prix d'application
offerts par le R. P. Jean Patoine, Curé de Saint-Joachim et ancien Supérieur du Collège Saint-Jean.
MM. G. Moquin (1er), A. Provençal (2e), J. P. Mathieu (3e).

Mention d'honneur en application
MM. L. Boyer, A. Breault, D. Perras, J. Jeanneau, E. Magnan, R. Rouleau, G. Verret J. Blaquière, J. Couture, S. Lizée, R. Maisonneuve, H. Lachapelle, M. Perron, R. Maure.

Prix de bon langage
offerts par M. le Docteur C. Lefebvre, médecin du Collège Saint-Jean.
MM. A. Breault (1er), R. Blais (2e), L. Morin (3e).

Mention d'honneur en bon langage
MM. M. Lanctôt, J. Jeanneau, P. Labrie, E. Boulet, L. Boyer, F. Croteau, P. Pariseau.

Prix de sens social ou de collaboration
offerts par M. le Docteur Joseph Boulanger, médecin d'Edmonton.
MM. C. E. Joly (1er), L. Boyer (2e), E. Boulet (3e).

Mention d'honneur en sens social:
MM. R. Blais, G. Boulet, P. Pariseau, R. Colbert, P. Labrie, D. Desmarais, R. Fortier, M. Goutier, A. Breault, M. Joly, L. Cloutier.

Prix de politesse
offerts par M. le Docteur Mousseau chirurgien du Collége Saint-Jean et Président de l'A.C.F.A.
MM. M. Goutier (1er), M. Lorieau (2e), G. Curial (3e).

Mention d'honneur en politesse
MM. L. Boyer, R. Blais, D. Desmarais, E. Lynch, A. Breault, J. Jeanneau, G. Lavallée, M. Morin, R. Hamel, R. Seller, L. Morin, M. Perron.

Prix de propreté
offerts par M. l'avocat L. Tellier, Westlock.
MM. M. Legris (1er), R. Rouleau (2e), R. Hamel (3e).

Mention d'honneur en propreté
MM. D. Desmarais, A. Breault, L. Descochers, G. Labrecque, J. Jeanneau, R. Richard, N. Beadry, O. Poudrier, M. Lorieau.

Prix de service d'autel
offert par le R. P. Nadeau, O.M.I., Préfet de Sacristie au Collège Saint-Jean.
M. Guy Pariseau.

LAUREATS DE SUCCESS INTELLECTUEL

INSTRUCTION RELIGIEUSE

Eléments Francais:
1—Philippe Etata
2—Guy Pariseau
3—Léon Gendre
Mention honorable:
Lachapelle, H.
Giroux, L.

Eléments Latins:
1—Jules Gauvreau
2—Lucien Tellier
3—Maurice Perron
Mention honorable:
Ouimet, J.
Provencal

Syntaxe:
1—G. Moquin
2—J. Jeanneau
Mention honorable:
—J. G. Cloutier
—G. Garon
—M. Tellier

Méthode:
1—Breault, A.
2—R. Richard
Mention honorable:
—L. Prince
—D. Perras
—M. Joly

Versification:
1—M. Goutier
2—D. Hébert
Mention honorable:
—Pariseau, P.
—D. Desmarais

Belles-Lettres et Rhétorique:
1—L. Desrochers
2—L. Boyer
Mention honorable:
—R. Blais
—E. Lynch

FRANCAIS

Eléments Francais:
1—Létourneau, A.
2—P. Etata
3—A. Dargis
Mention honorable:
—H. Lachapelle
—G. Pariseau

Eléments Latins:
1—J. P. Mathieu
2—J. Ouimet
3—J. Couture
Mention honorable:
—L. Tellier
—R. Maisonneuve

Syntaxe:
1—G. Moquin
2—L. Létourneau
3—J. Jeanneau
Mention honorable:
—E. Magnan
—R. Hamel

Méthode:
1—D. Perras
2—M. Meunier
Mention honorable:
—R. Richard
—A. Breault

Versification:
1—P. Pariseau
2—M. Goutier
Mention honorable:
—C. A. Champagne
—D. Desmarias, D. Hébert

Belles-Lettres:
1—L. Boyer
2—C. Despins
Mention honorable:
—E. Lynch
—P. LaBrie

Rhétorique:
1—L. Desrochers
2—R. Blais

Mention honorable:
—G. Voisin
—C. Roussel

LATIN

Eléments Latins:
1—J. Couture
2—L. Tellier
3—M. Morin
Mention honorable:
—J. P. Mathieu
—M. Perron

Syntaxe:
1—G. Moquin
2—J. Jeanneau
3—E. Magnan
Mention honorable:
—R. Caron
—C. Goutier

Méthode:
1—D. Perras
2—M. Meunier
Mention honorabie:
—R. Pagé
—A. Breault

Versification:
1—M. Goutier
2—C. A. Champagne
Mention honorable:
—D. Desmarais
—D. Hébert

Belles-Lettres:
1—L. Boyer
2—C. Despins
Mention honorable:
—E. Boulet
—E. Lynch

Rhétorique:
1—L. Desrochers
2—C. Roussel
Mention honorable:
—G. Labrecque
—R. Blais

ANGLAIS

Grade VIII:
1—P. Etata
2—G. Gaudet
3—G. Pomerleau
Mention honorable:
—L. Lamothe
—M. Morin

Grade IX:
1—E. Prince
2—E. Allarie
3—L. Morin
Mention honorable:
—R. Trudel
—J. Mouimet

Grade X:
1—L. Prince
2—G. Moquin
3—C. A. Champagne
Mention honorable:
—R. Dubord
—C. Goutier

Grade XI:
1—R. Richer
2—M. Meunier
3—D. Desmarais
Mention honorable:
—S. Lizée
—G. Verret

Grade XII:
1—E. Boulet
2—M. Goutier
Mention honorable:
—A. Breault
—A. Kéroack

Anglais 20; Rhéto.
1—L. Desrochers
2—G. Labrecque
Mention honorable
—M. Lanctôt
—R. Blais

ETUDES SOCIALES

Grade VIII:
1—G. Lavallée
2—J. Gaureau
3—G. Pariseau
Mention honorable:
—R. Girard
—C. Richard

Grade IX:
1—E. Prince
2—J. P. Mathieu
3—R. Maisonneuve
Mention honorable:
—A. Provençal
—M. Perron

Grade X:
1—G. Moquin
2—R. Dubord
3—J. Jeanneau
Mention honorable:
—Goutier, C.
—E. Magnan

Grade XI:
1—J. Couture
2—R. Bourassa
Mention honorable:
—S. Lizée
—D. Desmarais

Grade XII:
1—A. Breault
Mention honorable
—E. Boulet

Histoire 20: Rhéto.
1—L. Desrochers
Mention honorable
—C. Roussel
—G. Maisonneuve

PSYCHOLOGIE

Psychologie I:
1—M. Meunier
2—D. Perras
Mention honorable:
—S. Lizée
—R. Colbert

Psychologie de l'enfance:
1—E. Lynch
Mention honorable:
—L. Boyer
—P. Labrie

SCIENCES

Science Générale, VIII:
1—H. Lachapelle
2—G. Pariseau
3—R. Girard
Mention honorable:
—A Letourneau
—R. Chalifour

Science Générale, IX:
1—K. Brassard
2—E. Prince
3—M. Perron.
Mention honorable:
—F. Gaumont
—R. Saunders

Chimie 1:
1—G. Moquin
2—D. Lafrance
Mention honorable:
—. Jeanneau
—E. Magnan

Hygiène 1:
1—G. Moquin
2—L. Prince
Mention honorable:
—G. Barré
—J. Jeanneau

Physique 1:
1—S. Lizée
2—D. Desmarais
Mention honorable:
—J. Couture
—G. Verret et D. Lafrance

Physique 2:
1—G. Boulet
2—A. Breault
Mention honorable:
—E. Boulet
—L. Boyer

Géologie 21: prix: Guy Voision.

MATHEMATIQUES

Mathématiques VIII:
1—P. Etata
2—A. Letrouneau
3—M. Morin
Mention honorable:
—H. Lachapelle
—Thivierge, L.

Mathématiques IX:
1—A. Provençal
2—J. Dusseault
3—M. Perron
Mention honorable:
—M. Tellier
—J. Ouimet

Algèbre 1:
1—G. Moquin
2—E. Magnan
Mention honorable:
—J. Jeanneau
—L. Gobeil

Géométrie 1:
1—G. Verret
2—S. Lizée
Mention honorable:
—J. Couture
—D. Perras

Trigon. et Géom. Anal.:
1—G. Boulet
2—L. Boyer
Mention honorable:
—A. Breault
—A. Kéroack

Math. 20: Rhéto.
1—L. Desrochers
Mention honorable:
—G. Labrecque

ARTS

Dessin (Grade VIII):
1—A. Letourneau

Mention honorable:
—L. Thivierge, G. Gaudet

DRAMATIQUE

Grade VIII:
1—A. Dargis
Mention honorable:
—L. Lamothe

Grade IX:
1—E. Prince
Mention honorable:
—G. Gobeil

Grade X:
1—J. G. Cloutier
Mention honorable:
—L. Cloutier

MUSIQUE

Chorale: Prix offerts par le R. P. Lucien Pépin, O.M.I., Directeur de la Chorale.

1/Grands:
1—F. Croteau
Mention honorable:
—C. Roussel
—L. Desrochers
—R. Richard
—P. Labrie

11/Soprani:
1—Leclair, M.
Mention honorable:
—H. Lachapelle
—E. Prince
—A. Belhumeur
—C. Richard

Orchestre:
1—J. Couture
2—R. Gélinas
Mention honorable:
—M. Perron
—P. Labrie
—R. Dubord

Solfège, Grade VIII:
1—G. Lavallée
2—M. Morin
Mention honorable:
—R. Legris
—R. Gauthier

Grade IX:
1—G.Garon
2—L. Morin
Mention honorable:
—M. Lorieau
—R. Maisonneuve

Grade X:
1—G. Moquin
2—R. Bourassa
Mention honorable:
—E. Magnan
—R. Dubord

Grade XI:
1—R. Richard
2—R. Richer

Mention honorable:
—R. Pagé
—D. Desmarais

DACTYLOGRAPHIE

Groupe A:
1—J. Couture
Mention honorable:
—D. Hébert

Groupe B:
1—J. Jeanneau
Mention honorable:
—E. Magnan

Groupe C:
1—J. Blaquière
Mention honorable:
—A. Maisonneuve

Groupe D:
1—L. Letourneau
Mention honorable:
—R. Rouleau

GYMNASTIQUE

Les prix ont été gracieusement offerts par le R. P. Duhaime, O.M.I. Professeur de Gymnastique.

Grands:
Prix: P. Labrie

Moyens:
Prix: M. Béland

Petits:
Prix: G. Prince

BOURSES COLLEGIALES

Monsieur Antoine Lepage, au Collége Saint-Laurent, Montréal, de 1944 à 1946.
Monsieur Thomas Bilodeau, au Juniorat de Chambly-Bassin, de 1945 à 1947.
Monsieur Camille Dozois, Collége Bourget de Rigaud, de 1946 à 1948.
Monsieur Gérard Moquin au Collége de Valleyfield, de 1947 à 1949.

Autographes

PAROISSE ST-BAPTISTE

DE MORINVILLE

MGR. J. M. PILON, P.D., Curé

M.l'abbé Albert Langevin, Vicare

232 familles dont 215 Canadiennes-Francaiscs

29 juin, 1947, Cinquantième anniversaire de prêtrise de Mgr. Pilon

AD MULTOS ANNOS!

La Paroisse Saint-Joachim

D'EDMONTON

QUE LE BON MAITRE
FECONDE L'APOSTOLAT QUI S'EXERCE
DANS LES MURS DU

COLLEGE SAINT-JEAN

Jean Patoine, O.M.I., curé
Ernest Forestier, O.M.I., vicaire
Dr. Philippe Mousseau, syndic
Albert Turgeon, syndic
J. A. Gallant, syndic
Augustin Morin, syndic
Me Paul-Emile Poirier, syndic

Voeux Sinceres au College St-Jean
Paroisse de St-Paul, Alberta

sous la direction des Rds Pères Oblats

R. P. JEAN PANHALEUX, O.M.I., curé.
R. P. G. LEDUC, O.M.I., vicaire.
R. P. RAOUL YOTT, O.M.I., Assistant.

1. L'église. 2. Le couvent. 3. L'hôpital. 4. L'Ecole.

PROVINCE OBLATE DE L'ALBERTA-SASKATCHEWAN

Provincial: R.P. Armand Boucher, O.M.I.
Conseillers: R.P. Ludovic Larose, O.M.I.
R.P. Georges-Marie Latour, O.M.I.
R.P. Valérien Gaudet, O.M.I.
R.P. Paul Charron, O.M.I.
Econome Provincial: R.P. Omer Langevin, O.M.I.

Voeux Sinceres de Succes

Paroisse de L'Immaculee Conception

M.l'abbé J. R. KETCHEN, curé

Voeux Sinceres au College St-Jean

PAROISSE SAINTE FAMILLE de CALGARY

1719 - 5e rue Ouest

M.l'abbé J. B. O'DEA, curé

1803 - 5e rue Ouest

Souhaits sinceres de vos compatriotes de Calgary

PAROISSE DU SACRE COEUR

Mgr. M. J. O'Gorman, P.D., curé

Voeux Sinceres au College St-Jean

Nos meilleurs voeux à leur et notre Collège St. Jean

LA PAROISSE SAINT-ISIDORE DE PLAMONDON

M. l'abbé S. LORANGER, curè
125 familles Canadiennes-Francaises
Un couvent, six écoles, une caisse populaire

COMPLIMENTS DE . . .

LA PAROISSE DE VILLENEUVE

M. l'Abbé R. O'NEILL, curé

COMPLIMENTS DE . . .

LA PAROISSE DE LAMOUREUX

M. l'abbé J. H. Garnier, curè

LES REVERENDS PERES OBLATS DE ST-ALBERT

Révérends Pères:

A. Tètreault, O.M.I.
D. Dubuc, O.M.I.
C. Tourigny, O.M.I.

ST. ALBERT HATCHERY AND POULTRY FARM

10927 - 101e Rue, Edmonton

TELEPHONE 22943

Propriétaire: Roland Douziech, 1930-1933

NOUS PARLONS FRANCAIS . . . .

La Survivance

Hebdomadaire Catholique de Langue Francaise

Publié à Edmonton, Alberta

Placé au coeur des Prairies, notre journal est le dernier bastion du genre au pays. Il étend son influence jusqu'en Colombie et par delà les frontières.

P. E. Breton, O.M.I.
Rédacteur en chef

S. Pelletier, O.M.I.
Assistant rédacteur

La Survivance est l'organe official des Franco-Albertains

COMPLIMENTS DU . . .

DR. J. BOULANGER
M.D., L.M.C.C.

Edifice Boulanger Edmonton, Alta.

J.-O. PILON
Assurances de tous genres
Spécialité de Vie
Tél.: Bureau: 26573 — Rés.: 26693
823 Edifice Tegler Edmonton

PEPIN & FILS
Marchands de Pianos et d'Orgues
10050A - 105e Rue. Edmonton
Pianos usagés, les meilleures marques
Pianos neufs QUIDOZ et BELL
Accordèons, Radios, etc.
Nous réparons et accordons Pianos,
Orgues et autres instruments de musique
TEL. 25416

PAUL E. POIRIER, C.R.
Avocat et Notaire
Etude Milner, Steer, Dyde, Poirier, Martland & Baker
Edifice Banque Royale
EDMONTON, ALBERTA. TELEPHONE 26117

COMPLIMENTS DU . . .

T. J. LaFLECHE
TAILLEUR
10453 Jasper Ave. Edmonton, Alberta

Attachement Sincère au COLLEGE ST-JEAN,

CHURCH SUPPLIES WHOLESALE LTD.

10518 AVENUE JASPER
BOITE 352

PAUL CHATAIN, 1928-1932

COMPLIMENTS DE . . .

BLACKBURN & FILS

MENUISERIE

EBENISTERIE, REPARAGES DE MEUBLES

•

Téléphone 33777 10757 85 Ave.

Hommages Respectueux au COLLEGE ST-JEAN

LEO BELHUMEUR

IMMEUBLES ET ASSURANCES

St. Albert, Alberta

Téléphone 25651

FERD. NADON

Horlogier, Bijoutier

Cadeaux pour mariage

10115 102e rue Edmonton, Alberta

COMPLIMENTS DE

AIME R. BERNIER

Agent d'Immeubles et d'Assurances

•

TELEPHONES: OFFICE 27365, RES. 24017

COMPLIMENTS DE . . . .

MORIN FRERES

Entrepreneurs en Construction

•

Tel. Res. 26405 10127 113e rue
Tel. Res. 27265 9807 111e rue
EDMONTON, ALBERTA

ALBERTA HOTEL AND CABINS

"Un CHEZ-VOUS EN VOYAGE"

Morinville Alberta

M. Arthur Chalifoux, gérant

A MORINVILLE, N'OUBLIEZ PAS LE

BLUE BIRD CAFE

Repas excellents à tout heure.

Dealers in Builders' Supplies

STEFFES BROS. LUMBER

•

When you build use good lumber
When you need it call our number

•

PHONE 24 MORINVILLE, ALBERTA

A l'occasion du deuxième anniversaire de l'ouverture de notre succursale d'Edmonton nous dèsirons remercier bien sincérement notre nombreuse clientéle pour son encouragement que nous apprêcions beaucoup.

La Cie. f. J. Tonkin Ltee.

11213 Avenue Jasper
Edmonton, Alberta

COMPLIMENTS AU COLLEGE ST-JEAN

J. N. VALLEE et FILS

Marchands Généraux

Bonnyville, Alberta

Marchands à Bonnyville depuis 1919

Voeux Sinceres Au College St-Jean

COOPERATIVE DE BONNYVILLE

Adolphe Couture, 1923-1925
gérant

Roméo Durocher, 1943-1945

DR. E. BOISSONNEAULT
Médecin et Chirurgien
247, EDIFICE BIRKS
Angle 104e rue et Jasper
Téléphone, bureau et rés. 21612

DR. A. O'NEILL
DENTISTE
307, Immeuble McLeod Bilingue
Tél. rés. 31717 **Bureau 24421**

DR. L.-P. MOUSSEAU
M.D., L.M.C.C.
Médecin et Chirurgien
Bureau 526 et 527, Edifice Tegler
Rés. 9841-110e rue Tél. bur. 22453

COMPLIMENTS DE . . .
ROBERT CROTEAU
Agent d'immeuble et d'assurance,
10043 Jasper Ave. **Edmonton, Alta.**

DR. CHARLES LEFEBVRE
B.A.M.D., L.M.C.C.
Bureau: Edifice Tegler
Tél. bureau: 21645 Rés. 23528
EDMONTON **ALBERTA**

DOCTEUR R. H. BLAQUIERE
DENTISTE
525 - Edifice Tegler **Télèphone 26475**

DR. PAUL HERVIEUX
DENTISTE
10104 - 124ème rue
angle 124ème rue et avenue Jasper
Téléphones: bureau 81088; rés. 22086

C.-E. GARIEPY, C.R.
Avocat et Notaire
2e étage, Edifice, Canada Permanent
Tél. 27882 **Edmonton**

DR. A. CLERMONT
DENTISTE
Docteur en chirurgie dentaire
230, Edifice Birks, angle 104e rue
et Jasper
Tél. rés. 82113; **bureau 25838**

A.-M. DECHENE, LL.B.
AVOCAT-NOTAIRE
Chez Duncan, Cross & Johnson
201-14 Edifice Bank of Nova Scotia
Edmonton, Alberta Tél.: 21151

TELEPHONE 23992
J. P. DEMERS
FRENCH FUR STYLIST
Coats Made-to-Order, Restyled, Repaired,
Relined, Stored
10048 102nd Street, **Edmonton, Alberta**

Cours prive, complet et pratique de coupe et de couture pour dames et demoiselles. Pour plus de detailles ecrivez a:
MME. A. PARISEAU
10663 - 107e rue, Edmonton

COMPLIMENTS DE . . .
R. & B. GROCERY
11916 129 Ave., Calder
Propriétaires: Francois Raboud, J. L. Barbeau

HOMMAGES d'un Ancien
ALBERT GOYER, O.M.I.
Notre Dame de Gràces, Hull, P.Q.

COMPLIMENTS DE . . .
BALTIMORE CONFECTIONERY
10208 97 Street, Edmonton, Alta.
Confectionery, Fruit, Tobaccos
Bill Hogan, Proprietor (1919-1921)

L.-G. AYOTTE
Comptabilité, rapports d'impôts (Income Tax).
Assurances feu, automobile.
Ste. 6, Edifice Institute Tél.: 22912
10042-109e rue Tél. rés.: 23686

THE LODGE HOTEL
H. CONSTANTIN, Prop.
1½ blocks de la gare C.N.R. ainsi que de la gare des autobus.
10337 - 102 RUE, EDMONTON—TEL. 27806
On parle français

COMPLIMENTS DE . . .
J. H. PERRAS
Garage, tel. 51, Morinville, Alta.

COMPLIMENTS DE . . .
MORINVILLE CO-OP.
Gérant—R. McDonald
Tél. 13 **Morinville, Alta.**

Compliments of . . . .
N. DOUZIECH
ENTREPRENEUR
Morinville, Alta.

MODERN PRESS LTD.

10350 - 106 rue, Edmonton

TELEPHONE 23386

•

Paul Guenette—gérant

GENERAL BUILDERS LTD.

J. P. LEVASSEUR

10239 - 107 rue.

Surveillant et ingénieur de construction

Maisons à vendre - Arrangements raisonnables selon

"Intergrating housing scheme"
Suites à louer.

Voeux Sinceres Au College St. Jean

H. MAISONNEUVE

Marchand de bois
Agent des produits IMPERIAL

DONNELLY ALTA.

BROSSEAU FRERES LTEE

ST-PAUL, ALTA.

HECTOR BROSSEAU GERANT

JULES VAN BRABANT....1935-1941

CLARENCE LABRIE.....1938-1940

THOMAS PARKINSON.....1941-1944

PIERRE NEVEU.....1941-1942

BROSSEAU ET COMPAGNIE

MAGASIN GENERAL

A. T. Brosseau, Propriétaire

BONNYVILLE, ALTA.

•

Employés:

Yvon Bordeleau, 1927-1931

Albert Richard, 1942-1943

UNCLE JOE NEEDS YOUR HEAD TO RUN HIS BUSINESS!

•

Little Flower Barber Shop

I. McCLAFFERTY

•

10432-82nd Ave. Edmonton, Alta.

Compliments de

•

H. MILTON MARTIN

ET

ADRIEN BLAIS

•

COMPLIMENTS DE . . .

A. BROCHU

Agent des machines agricoles

MASSEY-HARRIS

Morinville, Alberta

Compliments de . . .

C. C. LAVALLEE

MORINVILLE, ALTA.

Magasin gènêral

COMPLIMENTS DE . . .

THE MORINVILLE HARDWARE

MORINVILLE, ALTA.

"The store where country folk and city prices meet"

COMPLIMENTS DE . . .

LAURA RIVET

Epiceries ét confiseries

MORINVILLE, ALTA.

COMPLIMENTS DE . . .

OMER ST. GERMAIN

Avocat, procureur et notaire

MORINVILLE, ALTA.

COMPLIMENTS DE . . .

M. JULES BAERT

Agent local des machines agricoles

CASE

LEGAL, ALBERTA

COMPLIMENTS DE . . .

A. CHALIFOUX

Magasin général

MORINVILLE, ALTA.

COMPLIMENTS DE . . .

M. ARTHUR BOISVERT

Marchandises et êpiceries de qualitè, ä prix réduits

LEGAL, ALTA.

COMPLIMENTS DE . . .

CECIL HOTEL

Une demeure en dehors de chez-soi

A. Thivierge, 1923-1927

104e rue & Jasper — Edmonton

COMPLIMENTS DE . . .

M. WILFRID LECAVALIER

Agent de—Alberta Lumber Co. at Builders' Hardware Store

LEGAL, ALTA.

Dr. Lee R. Dodds

B.A., L.D.S., D.D.S.

DENTAL SURGEON

Phones: Office 26757 — House 81116

301 Tegler Bldg. — Edmonton, Alberta

COMPLIMENTS DE . . .

M. LUCIEN PROVOST

Agent de fermes et de machines agicoles

Automobiles et camions

LEGAL, ALTA.

Voeux de success au college St. Jean

PARKHILL BEDDING, LTD.

3e êtage Edifice Purcell

Edmonton

J. H. Julien, gêrant

9686 - 99th Street

Phone 24888
and 22508

Compliments of

CAPITOL CLEANERS & LAUNDRY

Limited

Wherever Heat
is Required
there is

A Job For Gas

No other fuel so completely meets the exacting heat requirements of Home and Industry.

Cook with Gas - - Heat with Gas

EDMONTON'S GAS COMPANY

NATURAL GAS SERVICE

Hudson's Bay Company

INCORPORATED 2ND MAY 1670.

EDMONTON, ALBERTA

•

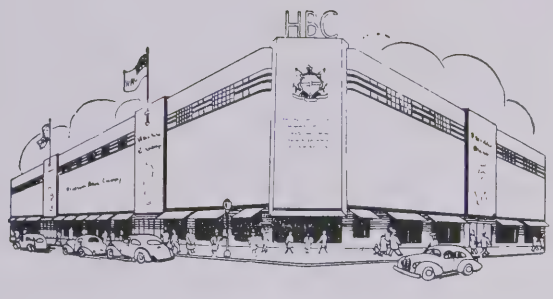

Shop With Confidence At THE BAY

The Friendly Store for Thrifty People

Nos Compliments

AU

JUNIORAT ST-JEAN

DE

Edmonton Fur Auction Sales

The Sommerville Company

(Branch of Marshall-Wells Alberta Co., Limited)

CORNER 103rd STREET and 104th AVENUE

WHOLESALE HOTEL AND RESTAURANT SUPPLIES
BUILDERS' HARDWARE COMMERCIAL REFRIGERATION

Phones 26707 and 26504 **EDMONTON, Alberta**

Compliments of

HEALY MOTORS

HUDSON DEALERS

105 Street & Jasper

EDMONTON ALBERTA

GREETINGS FROM

Motor Car Supply Co. of Canada

DISTRIBUTORS

of

Goldsmith Sports Equipment
Victor Sporting Goods
See your Local Dealer

Northern Hardware
CO. LTD.

•

SPORTING GOODS

Everything In—

FISHING
SHOOTING
GOLF
HOCKEY
TENNIS
BASEBALL, FASTBALL EQUIPMENT

WE CATER TO CLUBS

10148 101st Street

21013 EDMONTON 21012

WHEN BUYING PAINT

INSIST ON

MONARCH

Everything a Good Paint Should Be

•

MADE BY

THE
Edmonton Paint & Glass
Co., Ltd.

•

10049 - 105th Street EDMONTON

TRUDEAU'S
CLEANING & DYE WORKS LTD.

"We Keep the Spots"

•

Edmonton Alberta
10050-103rd St. Tel. 23431

Compliments of

SELKIRK AND YALE
HOTELS

IN THE HEART OF EDMONTON'S
AMUSEMENT, SHOPPING AND
FINANCIAL DISTRICT

PHONE 22111
JACK HAYS LTD. TAXICABS
Heated Sedans — Drivurself Cars
Private Ambulance Service
10056 101st St. **Edmonton, Canada**

P. O. Box 4093 Telephone 31406
THE HOOSON COMPANY
Investment Commission & Insurance
Brokers — Steamship Agents
"We Specialize in Homes"
8114 - 104 St. Edmonton

EDMONTON'S LEADING JEWELLERS
Canadian Pacific Time-keeper
IRVING KLINE, LTD.
Phones: 25264—Jewellery Department
23582—Optical Parlors
10117 Jasper Avenue, Corner 101st Street
EDMONTON, ALBERTA

HAINSTOCK & SONS, LTD.
FUNERAL HOME
10541 81 Avenue
EDMONTON ALBERTA

UNDERWOOD LIMITED
UNDERWOOD STANDARDS AND PORTABLES
SALES AND RENTALS
10060 - 100 ST. **PH. 21774**

NORWOOD FOUNDRY
Co., Limited
Founders in Iron, Brass and Aluminum
and Pattern Makers
HEAD OFFICE AND FOUNDRY—9111 - 111 Ave.
PHONE 23216
EDMONTON **ALBERTA**

CANADIAN DENTAL LABORATORIES
W. R. PETTIT
4 édifice Christie Grant—Tél. 28639
Edmonton, Alberta

ALBERTA SUPPLY CO.
BARBER, BEAUTY AND BILLIARD
SUPPLIES SMALLWARES
Use Hair-Comb Hair Tonic—positively will dissolve Dandruff also Perfect-Hair dressing
EDMONTON, ALBERTA

Compliments of
Drs. C. E. Eastwood, B. J. Eastwood
& R. A. McEwen
DENTISTS
352-254 **Birks Building**

DANCOCK'S CYCLE AND HARDWARE
C.C.M. Sales and Service — Paints, Varnishes
and Enamels
Household and Builders' Hardware, Sporting Goods
Lawn Mowers Service
8526 109th Street Phone 35143

J. J. BUTCHART
Optometrist
Telephone 22181 **C. Woodward Limited**
Optical Dept. **Edmonton, Alta.**

PETER A. STARKO
JOS. J. STARKO
Optometrists
230 Edifice Tegler—Tèl.: 21248
Examen des yeux

Chester Roberts Phone 23354
Manager
LINCOLN HOTEL
"For True Western Hospitality"
Moderate Rates
Cor. 103rd Ave. and 102 nd St. Edmonton, Alta.

Compliments of
PRAIRIE ROSE MFG. CO. LTD.
Bottlers of Orange Crush and other healthful
refreshing soft drinks
Phone 21881 **Edmonton, Alberta**

Compliments of . . .
EDMONTON TANNERY
Custom Tanners of Hides and Furs
Office and Tannery located at:
9272 - 101A Avenue
Edmonton - Alberta

COMPLIMENTS OF . . .
Newhouse Wholesale Ltd.
EDMONTON ALBERTA

COMPLIMENTS OF
Nu-Maid Brand
Butter and Ice Cream
DAIRY POOL
Pasteurized Milk and Cream
Products of
NORTHERN ALBERTA
DAIRY POOL
"The Co-operative Dairy"

STRATHCONA
AND
COMMERCIAL HOTELS

SOUTH EDMONTON

THE HOTELS OF FRIENDLY SERVICE

"Dave" Petrie, Manager

Phones: Strathcona 32464; Commercial 32236

FOR CONSISTENT SAVINGS
SHOP AT

WOODWARD
THE BEST FOR LESS

TOP QUALITY AND LOW EVERYDAY PRICES ASSURE YOU OF UTMOST SATISFACTION IN YOUR DAILY NEEDS

EDMONTON AUTO SPRING WORKS

AUTO SPRINGS FOR ALL MAKES OF CARS AND TRUCKS

Corner 95th St. and Jasper Ave.
EDMONTON ALBERTA

LOCKERBIE & HOLE
LIMITED

SANITARY AND HEATING ENGINEERS

•

Phone 24116

10718-101st Street Edmonton, Alberta

ECD
FINE QUALITY
DAIRY PRODUCTS
ARE
GOOD FOODS
PHONE 25151

A. H. ESCH & CO. LTD.
JASPER AVE. AT 104th ST.

BOOKS — STATIONERY — CAMERAS

"WE ALWAYS SELL FOR LESS"
ARMY & NAVY
DEPT. STORE

We outfit the family from head to toe and save you money.

Connelly-McKinley Ltd.

FUNERAL DIRECTORS

•

PHONE 22222

10007 - 109th Street Edmonton, Alberta

VICTOR LOSA

Jeweller & Watchmaker

Established since 1921

9814 JASPER AVE. PHONE 25640

"A Friendly Place to Trade"

EDMONTON, ALTA.

COMPLIMENTS OF ....

J. ERLANGER

OPTOMETRIST

303 Tegler Bldg. Edmonton, Alberta

COMPLIMENTS OF ....

DR. E. F. FOY

Eye Specialist

513 Tegler Building **Phone 22257**

SEE KELLY FIRST FOR ...

Plumbing, Gas Fitting, Hot Water, Steam Heating, Moffat-Roper Gas Ranges, Bathroom Fittings, Shower Curtains, Medicine Cabinets. All makes of elements for Gas Radiants, Steam and Hot Water Boilers

•

H. Kelly & Co.

PLUMBING, HEATING AND GASFITTING

Phones: 21644 - 21665

10041 - 101A Avenue EDMONTON

TELEPHONE 26553

TORIC OPTICAL CO.

413 TEGLER BUILDING

EDMONTON, ALBERTA

SPECTACLES BAROMETERS

Compliments of . . .

THE "SMILE" HAT SHOP & MEN'S WEAR

Fine Hats, Shirts and Sportswear

Opposite the Selkirk **Phone 22272**

All Types of Footwear For the Entire Family!

AT

WENER'S YALE SHOE STORE

10322 JASPER AVE.

Compliments of

RULE, WYNN & RULE

ARCHITECTS

Birks Bldg. EDMONTON, Alberta

You'll Enjoy Shopping at the

WALK-RITE STYLE SHOPPE

LIMITED

EDMONTON'S SMART SHOP FOR WOMEN

10171-73 101st Street Edmonton

Compliments of

J. C. BURGER LUMBER

CO. LTD.

South Yard: 8604 103rd Street
West Yard: 12402 124th Street

EVERYTHING IN BUILDING
SUPPLIES AND MATERIAL

Phones 32833 - 81702

Compliments of

WESTERN CANADA NEWS

HEADQUARTERS FOR
MAGAZINE SUBSCRIPTIONS
SMOKERS' SUPPLIES, CONFECTIONERY

TELEPHONE: 23373 - 28545

10359 Jasper Avenue Edmonton, Alberta

GREETINGS TO . . . .

ST. JOHN'S COLLEGE

SUNLAND BISCUIT CO. LTD.

•

Compliments of . . .

C. H. WHITHAM

CONTRACTOR

•

Shasta Block Edmonton, Alta.

CHRYSLER PLYMOUTH
FARGO TRUCKS
COMPLETE SERVICE AND PARTS

KENN'S SERVICE GARAGE

LIMITED

Phone 25188

109th Street and 100th Avenue
EDMONTON ALBERTA

CANADIAN BEDDING CO. LTD.

MANUFACTURERS OF
SUPER-SOFT PRODUCTS — CHESTERFIELDS
LOUNGES — MATTRESSES — SPRINGS
BEDS — COUCHES — COMFORTERS
PILLOWS — GREAT BEAR
SLEEPING ROBES

BLENDED AND PACKED IN EDMONTON TO SUIT ALBERTA WATER
BY H. H. COOPER, LTD.

BARRY SHEET METAL CO. LTD.

"Everything in Sheet Metal"

We Specialize in all types of
Warm Air Heating, Air Conditioning and
Ventilation for Homes and Public Buildings

Also Stainless Steel, Monel Metal, Copper, Brass
and Sheet Aluminum Work
To Your Specifications

PHONES 25623-25813 — AFTER HOURS 31266
10171 - 98 ST. EDMONTON, ALTA.

W. L. Naubert, Mgr. Res. Phone 25831
R. D. Cramer, Mgr. Res. Phone 21714

COMPLIMENTS OF . . .

Saskatoon Welding Ltd.

Cutting and Welding of All Metals

•

9623 - 102nd Ave.
Shop Phone 22756 Edmonton, Alta.

Hancock & Jones LUMBER CO.

ARTHUR E. JONES — H. HANCOCK

•

Dealers in all kinds of Building Material
Sash, Doors, Cement — Plaster, Paint
and Builders' Hardware

Phone 21814

WATCHES EYES EXAMINED CLOCKS

Phone 25431

WILLIAM McGIE OPTOMETRIST

•

DIAMOND RINGS JEWELRY REPAIRS

10231 - 102nd Street

Compliments of
POWER - LONEY, LTD.
Men's Furnishers
10060 - Jasper Avenue

UNITED CYCLE & MOTOR CO. LTD.
South Side Agents for C.C.M. Bicycles
Repairs and Sporting Goods
Locksmiths — Welding — Gunsmiths
Phone 31181 10342 Whyte Avenue

You Can Always Do Better for Less at
PODERSKY'S FURNITURE
Corner 104 St. and Jasper

VIRGINIA PARK GREENHOUSES
CUT FLOWERS — DESIGNS
M. GRANSTROM
7534 110th Avenue Edmonton, Alta.
Phone 71555

PIANOS — MUSIC
MUSICAL INSTRUMENTS
ROBINSON & SONS
We Repair Everything Musical
10247 Jasper Avenue Edmonton

WEILLER & WILLIAMS
Company, Limited
Edmonton's Leading Livestock
Commission Firm
Doing Business Every Market Day at the
Edmonton Stockyards

Compliments of . . . .
TRUSCOTT PRODUCTS WHOLESALE LIMITED
Distributors: Roofing, Waterproofing, Floor Tile
10153 - 102 St. Phone 25196 Edmonton

WILLYS
SALES — SERVICE
Jeeps - Trucks - Station Wagons
Phone 21535 10249 102nd Street

CRANE LIMITED
Jasper Ave. and 109th St. Edmonton, Alta.
L. E. MacQUARRIE, Manager Telephone 23407

Compliments of . . . .
BLOWEY - HENRY, LTD.
Wholesale Furniture
Edmonton

CALGARY BREWING & MALTING
Company Limited
Brewers and Bottlers Since 1892
Buffalo Brand Products
9th Avenue & 15th Street E. Calgary, Canada

THE DELL
Next to Empress Theatre
GOOD FOOD AT
REASONABLE PRICES

DOW & SCOTT, LTD.
PLUMBING, HEATING, GAS FITTING
Phone 21926 10135 105th St., Edmonton, Alta.

GREETINGS!
EDMONTON FLOWER SHOP
W. G. SLOCOMBE
Phone 21739
10223 Jasper Avenue Edmonton, Alta.

THE JANITOR'S SUPPLY CO.
Phone 26268
McDougall Court EDMONTON, Alberta

COMPLIMENTS OF
MOYER SCHOOL SUPPLIES LTD.
10187 104 Street
Edmonton Alberta

Compliments of . . .
J. A. McARTHUR
LIGHTNING RODS
26 Jasper Block. Edmonton, Alberta.

MIKE'S NEWS STAND
Edmonton's Most Popular Store for
Magazines, Newspapers, Smokes and
Smokers' Sundries
10062 JASPER AVENUE. EDMONTON, ALTA.

Buy your Lumber and Building Materials
from
P. MANNING LUMBER
COMPANY LIMITED
10443 - 80th Ave.
Highest Quality with Prompt Efficient Service

COMPLIMENTS OF . . .
CLOVERDALE KNITTING CO.
9314 - 111 Ave.
"Manufacturers of College Sweaters"

COMPLIMENTS OF . . . .

DONCASTER CONSTRUCTION CO., LTD.

CONTRACTORS AND ENGINEERS

Garneau Theatre Building
Corner 87th Avenue and 109th Street
EDMONTON ALBERTA

ENTWISLE THEATRES LTD.

•

Empress Theatre
Strand Theatre
Dreamland Theatre

•

On the South Side
Garneau And
Princess Theatres

COMPLIMENTS AND GOOD WISHES

from

Alberta Seed Growers Association

A. F. SINCLAIR, Manager

421 Tegler Building Edmonton, Alta.

GREETINGS

CANADA RAILWAY NEWS COMPANY

Phone 25094

C.N.R. DEPOT

EDMONTON ALBERTA

YORK HOTEL

CALGARY

•

"When in Calgary, stay at the YORK,
Your Home in Calgary"

Compliments of

Horne & Pitfield

•

Wholesale Grocers

•

EDMONTON ALBERTA

Compliments of

RITE SPOT

•

HAMBURGERS

•

10602 Jasper Avenue

EDMONTON

National Fruit Company

AND

The Scott Fruit Company

Branches of Consolidated Fruit Co. Ltd.

•

Packers of Scona Brand Bananas, Lemons, Sprouts, Celery and Tomatoes

•

Wholesale dealers in Fresh Fruits and Vegetables, Tobaccos, Confectionery, Paper Supplies, Etc.

•

BAKEWELL'S TEA & COFFEE CO.

PIONEER COFFEE ROASTERS

•

EDMONTON

Compliments of . . .

CLEGG - CASE CO.

10126 - 101st Street Edmonton

EVERYTHING FOR EVERY SPORT!

COMPLIMENTS OF . . . .

HENRY BIRKS & SONS

JEWELLERS

EDMONTON, ALTA.

CANADA DRY GINGER ALE

"Drink Canada Dry Ginger Ale the Champagne of Ginger Ale"

10309 - 81st Ave., Edmonton

Compliments of . . . . .

CORONA HOTEL

2 Blocks East C.P.R. Depot

EDMONTON ALBERTA

JOHNSON'S CAFE

'In the Heart of the City"

Corner of 101st St. and Jasper Ave.

EDMONTON ALBERTA

HIGH CLASS LUMBER AND MILLWORK

W. H. CLARK LUMBER CO., LTD.

109th Street, Edmonton

"Better material at no extra cost"

STANDARD SERVICE STATION

COMPLETE SERVICE FOR THE CAR

Dan Carrigan

10169 102nd Street Edmonton, Alta.

Dittrich MEN'S SHOP

"Smart Wear for Smart Men"

10164 - 101 ST.

Chris McDonell

Accountant

1924-26

PHONE 23536

COMPLIMENTS OF . . . .

HART BROS. LTD.

STORE FOR THE MAN ABOUT TOWN

99th St. and Jasper Ave. Edmonton

Paul Guy

1932 - 1937

CJCA's
Senior Announcer

Featured on . . .

"Just the Two of Us"
10:30 P.M. — SUNDAYS

also

On many special events broadcasts that call for an exceptional voice and versatile ability!

Commercial Printers Ltd.

Edmonton's Big Modern Plant

WHERE EVERY ORDER RECEIVES A VERY SPECIAL PERSONAL SERVICE

CALL TODAY---TELEPHONE 25595
21782
27622

10010 - 102 St. **Edmonton**

"Goods Satisfactory or Money Refunded"

"IT PAYS TO SHOP AT EATON'S"

Is a Slogan Backed by Sound Reasoning!

THE STORE THAT HAS EVERYTHING YOU WANT—A COMPLETE SHOPPER'S CENTRE!

To Serve You:
EATON'S Main Store
EATON'S Warehouse
Sales Floor
Corner 102nd Street and 103rd Avenue

Shop Where Prices Are Fair, at EATON'S

Friendly, Courteous Service

WIDE ASSORTMENTS IN MERCHANDISE

Two Parking Lots,

One for Cars
One for Trucks
For Use
Without Charge

THE T. EATON Co WESTERN LIMITED

B25716